PER/BX/9401/C.36
REDEEMER COLLEGE LIBRARY

CALVINIST-CONTACT

5TH YEAR OF PUBLICATION NO. 82
CHATHAM, ONTARIO, MARCH 1, 1954

IN DIT NUMMER:

◆ Het werk der Barmhartigheid
◆ Werkloosheid en Communisme
◆ Immigratie-werkloosheid-armenzorg

HOLLAND-CANADIAN MAGAZINE

HIER BOVEN ZIET U EEN DER BEKENDSTE GEDEELTEN VAN ONZE OUDE HOOFDSTAD, AMSTERDAM, AFGEBEELD. HET STELT VOOR EEN DER DRUKSTE PUNTEN VAN HET WATERVERKEER, DE HAVEN AAN HET IJ, WAAR ALTIJD TALLOZE NIEUWSGIERIGEN ZICH VERLUSTIGEN IN HET PRACHTIG SCHOUWSPEL VAN DE VOORBIJVARENDE BOTEN EN BOOTJES.

Bij Thamesville, een 65-acre farm, met een groot 10-room cement block huis. Hydro en water. Barn, henhouse en driveshed. Zeer goede clay loam land, 50 acre gedraineerd, 10 acre fallwheat en 10 acre klaver, de rest is geploegd. Volle prijs $13,000.—.

Bij Inwood, een zeer goede 75-acre farm, met een 7-room frame huis, barn en henhouse. Hydro en water. Deze farm is ongeveer 20 mijl vanaf Sarnia, dicht bij een school en Post-Office. Prijs $14,000.—.

Bij Clinton, een 100-acre farm (clay loam) met een 8-room frame huis, 2 barns en henhouse. Een goede farm voor slechts $9000.—.

Omgeving Clinton, een 100 acre farm met een 7-room frame huis, barn en driveshed. Prijs slechts $8500.—.

Bij Brussels, een pracht 150-acre farm (clay loam) grotendeels gedraineerd, 10 acre bos, de rest is alles bewerkbaar. Zeer gunstig gelegen vlak bij pavement. De gebouwen bestaande uit een 11-room brick huis met basement en furnace, drie barns, henhouse en implement shed zijn alle in zeer goede conditie. Er is hydro en water. De prijs voor deze prachtige farm is slechts $15,000.—.

JAN BOSVELD
REAL ESTATE BROKER

153 King St. W. — — Chatham, Ont.
Phone 1100 Res. Phone 6199-J

Salesman voor Goderich en omgeving
JOHN BOSVELD
40 Wellesley St.—Goderich

Voor Forest en district
WM. MAW,
Forest

Voor Chatham en omgeving
ALEX FRANCO en
CARL DeKOEIJER
Chatham, Ont.

„Wilt U Sparen?"

Koopt dan zo spoedig mogelijk een eigen huis of farm en betaal niet langer hoge huren.
Een vertrouwd adres voor Hamilton en omgeving is

Menno de Groot
vertegenwoordiger voor
DI-CICCIO
be-edigd makelaar
174 King West
HAMILTON — TEL 2-4295

Te Koop:
200 Acres modern stenen huis aan Highway, goede bankbarn, hydro en watersysteem in huis en barn. 3½ mijl van stad. Pr. $20,000 down $5000
100 Acre frame huis, 9 kamers, bankbarn 36x70. Hydro in huis en barn. 35 Acres herfsttarwe, reeds 40 acres geploegd, clayloam. $11,000, down $4000.
150 Acres, dairy farm, frame huis, bankbarn50x50. Sandy loam. 90 Acres bewerkbaar, 60 acres bos.
Prijs $9300, down $3500.

T. F. PAUL, REAL ESTATE
P. Feddema, Salesman
Frankstreet, Strathroy, Telef. 158-W

EERSTE CHRISTIAN REFORMED CHURCH IN DE MARITIMES GEINSTITUEERD

Zondag, 7 Februari 1954 was voor de groep in Belmont een betekenisvolle dag, die in de annalen der kerkgeschiedenis van de Maritimes een bijzondere plaats zal blijven innemen. Op deze dag namelijk werd hier de eerste Christian Reformed Church in de Maritieme Provincies geinstitueerd.

Toen het Immigration Committee van de Christian Reformed Church een jaar geleden Mr. Herman J. Lam als fieldman naar dit gebied zond trof hij in Belmont slechts enkele Hollandse immigranten aan, die bereid waren mede te werken aan de opbouw van onze kerk.

Langzamerhand kwamen er wat meer immigranten aan, waarvan een gedeelte door de fieldman in de buurt van Belmont kon worden geplaatst.

Op Zondag, 29 Maart 1953 had te zijnen huize de eerste kerkdienst plaats, welke onder leiding stond van Ds. J. van der Staal van Vroomshoop, Nederland. Zestien personen woonden deze godsdienstoefening bij.

Vanaf die datum werd iedere Zondag een dienst gehouden; aanvankelijk nog in het huis van de fieldman, later toen er gebrek aan plaatsruimte kwam in de achter zijn huis staande schuur en sinds September 1953 in een zaal van de United Church in Belmont.

Inmiddels was ook een begin gemaakt met het verenigingsleven. Er werd een Young People- Vrouwen- en Mannenvereniging in het leven geroepen, terwijl de Zondagsschool druk werd bezocht.

Een catechisatie-klas werd gevormd door de in October 1953 aangekomen Ds. R. J. Bos, de eminente immigrantenpredikant, die de geestelijke verzorging van de Maritime Provinces op zich nam en met Mrs. Bos Truro als zijn woonplaats koos.

Hoewel de leesdiensten hierdoor nog niet tot het verleden gingen behoren werden deze echter door zijn komst toch tot een zeker minimum teruggebracht.

Eind December 1953 werd bij Classis Eastern Ontario een verzoek ingediend om tot instituering van een Christian Reformed Church te mogen overgaan. De op 14 Januari 1954 vergaderende Classis beschikte hierop gunstig en vaardigden Ds. R. J. Bos en ouderling J. vanderVliet van de Chr. Ref. Church van Trenton, Ontario, af om de instituering tot stand te brengen. De datum van instituering werd bepaald op 7 Februari 1954.

Ds. Bos had voor deze gelegenheid tot tekst gekozen het 18de vers van Mattheus 16: En Ik zeg u ook, dat gij zijt Petrus, en op deze petra zal Ik mijn gemeente bouwen, en de poorten der hel zullen dezelve niet overweldigen..

Na afloop van de dienst las Ds. Bos de ingeleverde belijdenis-attestaties voor, alsmede een korte verklaring met betrekking tot de leerstellingen van de Christian Reformed Church.

Vervolgens werd overgegaan tot de verkiezing van ambtsdragers waarbij de broeders W. Boertjes en G. H. Flim tot ouderlingen werden gekozen en de broeders J. Berkelaar en A. Vedder tot diakenen.

Nadat Ds. Bos de gekozen broeders in het ambt had bevestigd zong de gemeente hen Psalm 134 vers 3 toe, waarmede deze plechtigheid werd besloten.

Zo mocht onder Gods zegen het kleine groepje binnen een jaar uitgroeien tot wat het nu is, namelijk de Christian Reformed Church van Belmont.

HERMAN J. LAM

PANORAMA
Ge-illustreerd weekblad per jaar $7.00
Libelle dames-weekblad per jaar $7.00
Proefnummers gratis op aanvraag
J. Luinstra's Bookhouse
SARNIA — ONTARIO
814 Murphy Road—Phone Ed. 7-6956

Hoe onze familie en vrienden naar Canada kunnen komen

De fieldagenten onzer organisatie zijn steeds op de hoogte met immigratie-regelingen, beide in Nederland en Canada. Het is uw voordeel om zich tot hen te wenden, zij staan gereed om U hierin te helpen.

Hieronder volgt een lijst met namen en adressen van de fieldmen in Canada:

British Columbia:
- E. LANINGA, 3676 Imperial Street, South Burnaby, B. C.
- A. DE JONG, 1714 Nanaimo Street, New Westminster, B.C.
- J. PRINS, Beverly, Alta.

Alberta:
- B. NIEBOER, Iron Springs, Alta.
- H. A. WIERENGA, 11323—111a Ave., Edmonton, Alta.
- H. J. TEN HOVE, Blackfalds, Alta.

Manitoba en Saskatchewan:
- TOM POLET, Lot 131, St. Anne's Road, P.O. Genthon, Man.

Ontario:
- J. VELLINGA, Box 234, Chatham, Ont.
- HAMILTON OFFICE, 279 Bay St. S., Hamilton, Ont.
- C. STEENHOF, 31 Crane Ave., Weston, Toronto 15, Ont.
- J. VANDER VLIET, 304 Dundas St., W., Trenton. Ont.
- L. VANDEN BERG, Box 92, Brockville, Ont.

Quebec:
- A. DE JONGE, 3075 Barclay Ave., Apt. 4, Montreal, P. Q.

Nova Scotia, N. Brunswick, P. Edw. Isl.:
- H. J. LAM, P.O. Belmont, N.S.

CALVINIST-CONTACT
Holland-Canadian Magazine

Issued the 1st and the 15th of each month, under the auspices of the Christian Reformed Immigration Societies in Canada.

Publication Committee
Rev. A. Persenaire.......President
Mr. J. Vander Vliet.......Secretary
Rev. P. De Koekkoek.......
Rev. J. Hanenburg.......
Rev. J. Rubingh.......
Mr. J. Van Staalduinen.......
Mr. H. A. Wierenga.......
Editor-in-Chief, Rev. John Gritter, 148 Wharncliffe Rd. N., London, Ont.
Business Manager, John Vellinga, Box 234, Chatham, Ontario

Departments and Editors
Van het Kerkelijk Erf, Rev. P. De Koekkoek
Immigration.......Mr. J. Vander Vliet
Fieldmen's Corner.......Mr. J. Vellinga
Voor de Vrouwen.......Mrs. C. Witt
Young People's Page, ...Writers alternated from time to time
Children's Page.......Mrs. J. Hanenburg
As One Preacher Sees It....Rev. J. K. van Baalen
Landbouw.......Mr. Ir. J. Bakker

Contents:
All matters for publication should be sent to the office of the Editor-in-Chief, Box 234, Chatham, Ontario.

Subscriptions and Advertising:
Send all subscriptions, renewals, and advertising to the office of the Business Manager Box 234, Chatham, Ontario. Subscriptions $3.00 a year in advance.

Printers:
The Mercury Press, Chatham, Ontario.
Authorized as second class mail, Post Office Department, Ottawa, Ontario.

Editorials

DOOR JOHN GRITTER

Leesstof voor onze kinderen

Dat is een vraag, die telkens weer naar voren komt: wat zullen onze kinderen lezen? of: wat zullen we onze kinderen te lezen bezorgen? want dit is toch zeker een zaak, waarin de ouders een grote roeping hebben.

Onlangs op een vergadering kwam dit ook ter sprake en hebben we beloofd te trachten in die lijn iets te doen.

Laten we beginnen met eerst even te verwijzen naar de bladzijde voor kinderen nu pas in ons blad begonnen onder leiding van „Uncle Richard". De oom wil onder die naam met de kinderen bezig zijn; we gunnen hem zijn geheimpje gaarne en zullen niet trachten daar achter te dringen. Van harte hopen wij, dat hij tijd en wijsheid en kracht zal ontvangen om dit werkje door te zetten. Hij is ook een druk man; heeft veel andere dingen te doen; maar gezien de behoefte aan een rubriek als deze heeft hij zich gegeven. Moge zijn werk tot zegen zijn voor kinderen en ouders en meteen dienen om ons Calvinist-Contact meer een meer te maken tot een huiselijk blad onder ons volk.

Dan ook vestigen we uw aandacht op ons Engels kerkblad The Banner. Dat blad wordt onder ons nog te weinig gelezen en gekend. Velen lezen De Wachter. Goed en wel. De Wachter wil zich ook al meer schikken om aan de behoeften van ons hier in Canada tegemoet te komen. Maar hij is geheel in het Nederlands, en— we hebben het over de kinderen — heeft geen speciale stof voor kinderen. Want in de States lezen de kinderen over het geheel geen Nederlands meer. Dat wordt onder ons hier ook zo, is nu al grotendeels zo. Onze kinderen moeten Engels hebben. En dan biedt The Banner u goede stof. Daarin vindt u voor uw kinderen de rubriek van Uncle Dick, die dat heel aardig doet. Voor de oudere kinderen is er ook veel in The Banner. En voor vader en moeder ook. Natuurlijk, het Engels is eerst wat moeilijk; maar dat leert, evenals met de Engelse preken.

Stuur dus maar drie dollars naar de Christian Reformed Publishing House, 47 Jefferson Ave., S.E., Grand Rapids, Michigan, voor The Banner, en dan hebt ge wat goeds. Of nog beter, indien het er af kan: bestel beide, Wachter en Banner; dan krijgt ge er ook nog wat af. (Wees gerust, waarde lezer, ik trek hier niets van, hoor!)

Misschien is het niet al onze lezers bekend, dat aan hetzelfde adres ook Zondagsschoolbladen worden uitgegeven. Voor de kleintjes is er The Comrade, mooi verzorgd, aantrekkelijk afgewerkt; voor de groteren is er The Instructor, met een Bijbelles en mooie artikeltjes over de Zending en allerlei. Is er bij u 'n Zondagsschool, onderzoek dan eens of die blaadjes gebruikt worden; indien niet, dring er op aan dat dat gebeurt; indien ja, zorg dat uw kinderen ze lezen. Dat is goede lectuur.

Het blaadje Home and Family, onlangs door Bosch en Keuning begonnen, is zeker bij velen reeds bekend. Het heeft ons verwonderd dat het geheel in het Nederlands uitkwam. Dat zal zeker wel in orde komen, namelijk dat er ook Engels in komt. We kunnen ons geen huiselijk blad onder ons hier in Canada voorstellen, dat niet ook het Engels zou gebruiken. Onderzoekt maar eens of dit ook niet wat is voor uw kinderen.

Gedurig vraagt men naar kinderbijbels, in het Engels.

Wel, om met de kleintjes te beginnen, daar zijn twee boeken van Marian Schoolland. Het ene telt 128 pagina's, bevat 63 vertellingen uit de Bijbel, met 12 mooie platen, voor de hele kleintjes. Het andere telt 345 pagina's, gaat de hele Bijbel door, is bedoelt voor kinderen van drie en vier jaar om voorgelezen te worden, kan ook wel gebruikt door die van vijf en zes als eerste leesboek. Ook met mooie illustraties. De taal in beide is heel eenvoudig. Ook geschikt voor vader en moeder om door het voorlezen zelf wat Engels te leren. Het kleinere boek kost $1.50, het grotere $3.50.

Voor kinderen die al wat ouder zijn kunnen we aanbevelen Child's Story Bible, van Catherine Vos. Geheel de Bijbelse geschiedenis is hier in verwerkt. De stijl is helder en klaar. Geschikt voor kinderen „van zeven tot zeventig". Heel geschikt om aan tafel te lezen. Ook mooi geillustreerd. Het bevat 584 pagina's en kost $3.95.

Nog eens weer over de kleintjes.

Die kunnen soms op hun manier al zo diep denken. En dan kunnen ze komen met allerlei vragen, over God, over zichzelf, over wat al niet. En, ja, wat moet je dan zeggen? Je kunt zeggen: dat moet je niet vragen; maar dat helpt dat kind niet, geeft het een gevoel dat je hen afstoot of dat je het misschien zelf niet weet. Indien mogelijk moet er een antwoord zijn. Daarvoor zijn er enkele mooie boekjes van Dena Korfker. De schrijfster is reeds jaren lang onderwijzeres in de kleuterklassen van een van onze christelijke scholen in Grand Rapids, Michigan. Jaren heeft ze geluisterd naar de vragen van de kleine wijsbegerigen. Haar antwoorden vindt men in drie boekjes: Can you tell me? Questions Children Ask. My Bible ABC Book. Heel aardig. Met mooie platen. Ze kosten elk $1.95.

Nog een paar boekjes, voor leeftijd van zeven tot twaalf. Geschreven door Miss Henrietta Van Laar, zuster van onze twee dominees Van Laar, en reeds jaren onderwijzeres in de derde klas van een van onze christelijke scholen in Grand Rapids, Mich. Ze schreef: Nora, en, Judy and Sam. Heel onderhoudend en geheel in een christelijke geest. Elk boekje telt 65 pagina's en kosten 75 cent.

Al deze boeken en boekjes zijn verkrijgbaar bij . . . maar dat moet ik niet zeggen, want dan krijg ik vast en zeker protest van onze handelaren hier. Nee, hoor, als we boeken gaan kopen gaan we naar onze mensen hier, naar Mrs. Luinstra in Sarnia, en Van Delft in Hamilton, en Vellinga in Chatham, en wie er dan nog meer mogen zijn. Ze adverteren in ons blad. Hun adressen kunt ge elders vinden.

Ziezo, nu hebben we dan een begin. Later meer.

En nu moet ik maar gauw ophouden, want anders zullen sommige mensen toch nog gaan denken dat de redacteur er nog wel een sigaartje van opsteekt. Ze weten natuurlijk niet dat hij niet rookt. En sommigen menen werkelijk dat hij en anderen ook nog wel een mooi centje verdienen aan ons blad! Moesten de feiten eens weten!

Werkloosheid en COMMUNISME

F. P. FUYKSCHOT

De werkloosheid heeft deze winter ernstige vormen aangenomen. Volgens officiele gegevens is de werkloosheid in Ontario 20% groter dan een jaar geleden in dezelfde maand. Dat gold althans voor de maand November. Het is niet onwaarschijnlijk, hoewel we nog niet over de officiele cijfers beschikken, dat de maand December eer meer dan minder werkloosheid te zien heeft gegeven.

Het toegepaste systeem van "lay offs", waarbij de ondernemers hun arbeiders als overbodige werktuigen wegwerpen en het risico op de gemeenschap afschuiven, maakt werkloosheid tot een harde zaak. De uitkering wegens werkloosheid is daarbij maar een dun pleistertje op de wond, waarvan bovendien niet iedereen kan profiteren. Met name zij die in de landbouw en de bosbouw werkzaam zijn, vallen er geheel buiten. Eveneens degenen onder de immigranten die nog slechts een korte periode in dit land zijn en nog niet voldoende zegels hebben om op uitkering aanspraak te maken.

Intussen zijn er natuurlijk ook lieden op het oorlogspad, die pogen uit deze toestand politieke munt te slaan. We woonden een vergadering bij die uitsluitend voor werklozen was bestemd. De bedoeling van die vergadering was tot oprichting van een vereniging van werklozen te komen. Deze vereniging had blijkbaar ook in 1952 reeds bestaan. Iedereen, die werkloos is, kan lid worden, ongeacht nationaliteit, geloof, ras, kleur of politieke overtuiging. Het moest een eenheidsfront worden om de betreffende autoriteiten van de ernst van het werkloosheidsprobleem te doordringen.

Uitdrukkelijk werd vermeld, dat deze zaak niet uitging van de Labour Progressive Party en een der sprekers eindigde onder applaus met de verzekering, dat men niet moest geloven, dat deze zaak onder communistische achtergrond had. Hij kende talrijke aanwezigen persoonlijk en wist dat zij geen communisten waren—een bewijsvoering, die minder dan nietszeggend is.

De opzet van dit hele geval: het saamballen van de menselijke ellende in een organisatie, zogenaamd zonder enige achtergrond, het verzamelen van namen en adressen van de aanwezigen, is te typisch voor de overal toegepaste communistische methoden, die het voor de communisten gemakkelijk maakt in zulk een organisatie de leiding te nemen.

Men zij gewaarschuwd!

De wolfsklauw zit al in de schaapsvacht verscholen.

Uit de dagbladpers is trouwens reeds gebleken dat de maand Januari door Moskou is uitgekozen om op heel dit continent stakingen en onrust te veroorzaken. De communisten verstaan beter dan de christenen de grote betekenis van de geestelijke beinvloeding van de grote massa's in de koude oorlog. Zij weten te juister tijd en op de juiste plaats zich te doen gelden.

Wij hopen dat niemand onder ons zich door de schijn laat bedriegen.

Paul De Koekkoek

Van het Kerkelijk erf

Immigratie - Werkloosheid - Armenzorg

Behoudens een enkele uitzondering liep het met de immigratie en immigrantennazorg opmerkelijk goed. Immigranten boden zich aan. Hun plaatsing werd geregeld. Allerlei volks vond allerlei werk en allerlei woonplaats. Familie en fieldmen gaven bijstand en leiding, en al moest men soms door een zure appel bijten, het kwam vroeger of later in orde. Kwam er soms schaarste vanwege verlies van gezondheid of werk of beide, dan wist men zich veelal eerst te redden door het spaarpotje, dat al spoedig in werking was gesteld, of door de helpende hand van andere bovengenoemde instanties.

Gedurende de laatste maanden is er echter meer werkloosheid dan gedurende de laatste jaren het geval was. Dit schijnt bijna overal zo te wezen. Sommigen zeggen, dat dit maar „seasonal" is, doch anderen menen, dat we al in een depressie zijn. De tijd zal leren wie gelijk heeft. Dit heeft de ervaring welduidelijk geleerd, dat er inderdaad nagenoeg iedere winter een paar maanden zijn, dat het werk slap is en menige werkman op zijn werklozenverzekering of op zijn spaarpot moet teren. Natuurlijk in de hoop en verwachting dat het straks weer beter zal worden.

In de tegenwoordige winter heeft dit in menige plaats al een paar maanden geduurd, en bij deze tijd zien de arbeiders verlangend uit naar de door sommigen voorspelde roep om meer arbeiders. Velen bleven aan het werk, maar anderen niet, en die moeten spoedig aan de slag komen om langer aan het eten te blijven en ds soms achterstallige (veelal te hoge) huishuur te betalen. Met hen hopenwe, niet geheel zonder grond, dat de verruiming spoedig komen zal.

Onder deze omstandigheden komt de vraag op of de immigratie wel door moet of mag gaan en wie zich daarvoor verantwoordelijk stellen,— vooral ingeval „nieuwe" immigranten eens zonder middelen van bestaan zouden komen. Die vraag is voor ons het meest pertinent met het oog op hen, die door bemiddeling van onze kerkelijke instanties gekomen zijn en zich bij ons kerkelijk hebben aangesloten. Zijn wij voor hen en in alles verantwoordelijk? In hoeverre moeten we dan „des broeders hoeder" wezen?

Ons dunkt. dat onze kerkelijke gemeenschap niet voor de immigratie als zodanig verantwoordelijk is. Of er ge-immigreerd zal worden, is niet in de eerste plaats onze zaak. In die zin zijn onze commissies en fieldmen geen immigratielichamen. Ze doen niet (om het eens plat te zeggen) aan het importeren van Nederlandse Calvinisten voor onze kerk. Maar wel bieden ze de helpende hand aan hen.., die op eigen initiatief en verantwoordelijkheid willen immigreren. Het al of niet immigreren onderneemt en doet de immigrant zelf en dat op eigen risico. Dus rekene de hier-pasaangekomen immigrant niet dat familie, kerk of gouvernement direct verantwoordelijk zijn voor zijn of haar verdere verzorging. Dit is in de eerste plaats hun eigen zaak. Zo moet het, strikt genomen, eerst gezien worden.

Natuurlijk kan de nieuweling zich niet alleen en in alles verzorgen en ziet hij, terecht, op de familie, die hem deed komen of de werkgever, die hem een baan beloofde. En die stellen gewoonlijk niet teleur. Men staat dan bij met een mate van verantwoordelijkheid, ... ofschoon niet altijd. Onze fieldmen bieden ook gewoonlijk hun hulp en leiding aan. Zelfs wat een tweede of derde werkgelegenheid of behuizing aangaat. Maar ook hier is het een zaak van eigen initiatief. Men moet er zelf op uit en op de duur niet teveel op familie, kerk of staatsagenten leunen. Het onder ons beroemde privee initiatief is in deze immigratiewereld wel aan de orde!

Nu kan het wezen, dat het zelfs met de beste inspanning toch vastloopt. Men kan zonder werk, gezondheid en brood geraken. Zulke gevallen, die van nu aan wel meer zullen voorkomen, zijn meer direct het belang van onze armenverzorgers en dat zijn in de kerk natuurlijk: de diakenen. De diakonieen komen onder ons weer meer in directe lokale actie. Dit niet allene omdat onze immigratiecommissies en agenten daar eigenlijk niet voor benoemd en geproviseerd zijn, maar ook omdat er werkelijk meer armen zijn en zullen komen. De practijk van het leven roept om het activeren van het diakenambt.

Onze diakenen hebben tegenwoordig de ogen wel open te houden en er op toe te zien, dat er geen broodsgebrek, vooral onder ons eigen volk, wordt geleden. En de armen zullen wel doen mogelijk ongevoelen opzij te leggen en het te laten weten wanneer het in huis begint te knijpen. Het is de ere van onze mensen dat ze zo lang mogelijk zichzelf helpen, maar als er nood is, dan zoeke men vrijmoedig elkander in de Christelijke diaconie te ontmoeten.

EEN KERK IN EEN STAD?

Nederlandse broeders, die zich bij ons voegen kunnen zich soms niet voorstellen hoehet zit met onze lokale kerkelijke organisatie. Men meent, dat ingeval er in een stad meer dan een kerk is van 't zelfde kerkverband, er toch maar een gemeente is, en dat het dus niet veel verschil maakt waar men z'n attestatie indient en des Zondags kerkt. „' Is toch allemaal hetzelfde". Zo heeft men dat in Nederland meegemaakt en zo zal het hier ook wel wezen!

Natuurlijk wordt in zulke gevallen de opzet van onze kerkelijke huishouding nader toegelicht en geven we gaarne kennis van het feit, dat, binnen de perken van ons kerkverband, alle onze kerkelijke groepen, hoevele er ook in een stad mogen wezen, aparte gemeenten zijn met eigen kerkeraad en predikant. In iedere gemeente of kerk is er, binnen de lijnen door onze kerkorde getrokken, souvereiniteit in eigen kring.

Ik zeg, dat we hiervan gaarne kennis geven. Dit omdat we overtuigd zijn, dat, afgezien van allerlei theorieen van kerkindeling, ons systeem van samenwoning uitstekend werkt,— beter dan het Nederlandse, waarvan een zwakke zijde onlangs in het licht werd gesteld in „Kerknieuws" door dit stukje:

Met onvruchtbaarheid geslagen

„Sterker dan allerlei beschouwingen spreken de feiten. Welnu, wij lezen in het kerkeraadsverslag van de Haag-West, dat dit college thans 196 leden telt. Het is zonder meer duidelijk, dat, al zal het wel nooit voorkomen, dat alle leden in een vergadering present zijn, het ten enenmale uitgesloten is, dat men met zulk een log lichaam zaken kan doen."

TWEE HONDERD DUIZEND DOLLARS

Die som gelds zullen onze kerken trachten bijeen te brengen voor de kas waaruit Canadese kerken hulp kunnen ontvangen voor het bouwen van kerken en pastorieen. Dat is tenminste het besluit van de Synode 1953. Dat men er druk mee bezig is blijkt uit verslagen, die we nu en dan daarover in onze kerkelijke bladen lezen. Vooral „The Banner" heeft deze zaak flink voorgestaan. We vernamen daaruit dat over de $100.000.00 al ingekomen is. Prachtig, zou men kunnen zeggen en dan daarbij opmerken, dat dit een waardige som is, ziende dat (volgens enige schattingen voorgedragen door The Banner, Febr. 12, '54) er verleden jaar zo'n $12.000.000.00, zegge twaalf millioen dollar, door ons volk voor kerk en school opgebracht is. Ja werkelijk, onze mensen willen nog wel geven! En, ja, God heeft hen daartoe in staat gesteld!

Het kan goed zijn hier voorts even bij op te merken, dat we hopen, dat de beoogde $250.000.00 zullen bijeengebracht worden. Het is wel nodig. Ik meen te weten, dat in ons hoekje van Zuidwest B.C. alleen wel minstens $50.000.00 zal gevraagd worden voor bovengenoemd fonds. En dat niet voor weeldekerken of witte-olifanten-pastorieen. Als gemeenten als uit de grond opspringen, dan moeten kerkelijke gebouwen ook plotseling komen.

Ook zal het goed wezen dat onze Canadese Calvinisten zelf ook goed in de zak tasten. 'k Weet wel, men heeft niet over veel geld te beschikken en zeker niet veel reserve, maar het viel ons op, dat er al heel wat van ons volk „voor zichzelf aan de gang komen". Van hen mag verwacht worden, dat ze ook hun zelfhelp" beoefenen in eigen kerkelijke bouwerij. En dat die „bij de dag leven" ook bij de dag, geregeld, overeenkomstig inkomen, voor de kerk uitgeven. Hoe zal het uitkomen als straks de cijfers van de opbrengst in deze ook van Canada zullen gepubliceerd worden? Moge het uitnemend wezen!

Even een briefkaartje naar:
DRUKKERIJ ZUYDERDUYN
KRUISSTRAAT 4, WOERDEN, HOLLAND
en wij zenden U franco per zeepost een nieuwe, prachtig uitgevoerde in twee
kunstlederen banden
met goudstempel volledige
HEIDELBERGSE CATECHISMUS
destijds uitgegeven in de prekenserie „Genade voor Genade" van de hand van Ds. K. J. v. d. Berg, Ds. J. J. Timmer, Ds. Koolhaas, Ds. Holland en vele andere Geref. (Herv.) predikanten.
Voor de speciale lage prijs van f 8.50 franco huis.
Ook verkrijgbaar bij Uw boekhandel.

FARMERS - GEBRUIKT UW GULDENS
In Holland wist U wat een goede grondbewerking voor Uw bedrijf betekende
WEET U DIT NOG? — NATUURLIJK!!!
U kunt dit niet zonder de volgende werktuigen:
TRACTOR EGGEN — CAMBRIDGE WALSEN
MULTI-PACKERS — ZIGZAG EGGEN
ONKRUID EGGEN — KUNSTMEST STROOIERS
MESTVERSPREIDERS
Geen geld meer in Holland?
Bij ons koopt U voor Dollars
Beter en Voordeliger!!!
De Nederlandse Vereniging van Fabrikanten van Landbouwwerktuigen levert verder:
Vraagt inlichtingen aan:
Hoofdvertegenwoordiger in Canada:
F. F. Leupen, R.R. 3, Portland, Ont., Tel. Elgin 6 ring 2—4
Vertegenwoordigers voor Zuid-Ontario:
C. Van Rijn, R.R. 1, Grimsby, Ont., Tel. Grimsby 37-R-4
P. Groenewegen, R.R. 6, Blenheim, Ont., Tel. Blenheim 2501
D. Berghouse, % Warner Hotel, Warner, Alberta.
Landbouwwagens en onderstellen
Tractorploegen — Paardenploegen
Toolbars — Wiedgarnituren
Harkkeerders — Zaaimachines
Sorteermachines — Sproeimachines
Werktuigen voor de aardappelbouw
Tuinbouw-gereedschappen
Alle onderdelen hebben wij in voorraad.
Levering vrij van invoerrechten. Transportkosten in Canada eveneens te betalen in guldens

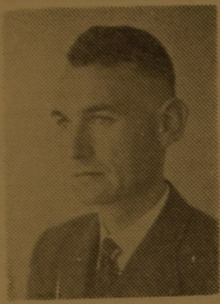

LANDBOUWRUBRIEK

Knipsels

door

IR. J. W. BAKKER

GRADES FOR CEREALS

Registered Seed. It is seed with a pedigree. It carries the highest standard of varietal purity of any seed obtainable. All crops for registered seed must be inspected prior to harvesting and further all seed must be sealed, before selling, by an inspector of the Plant Products Division, Dominion Department of Agriculture. Registered seed may be graded as No. 1, No. 2 or No. 3, according to purity and germination.

Certified Seed

Standards of purity and freedom from weed seeds are lower than for Registered Seed. All crops for Certified Seed must be inspected prior to harvesting and further, all seed must be sealed before selling, by an Inspector of the Plant Products Division.

General Seeds of Commerce

There is no guarantee for purity of variety. No field inspection is required. It is unpedigreed seed, graded as No. 1, germination. It is relatively free from No. 2 or No. 3, according to purity and weed seeds, especially those classed as noxious. A fairly high germination is required. Commercial grading of any seed may be secured by sending samples to Plant Products Division, 86 Collier St., Toronto, or Records Bldg. Ottawa, or Dominion Public Bldg., Winnipeg.

Liquid Fertilizers

In sommige streken van Canada zijn de verkopers van vloeibare kunstmest zeer actief. Het is echter een zaak waar een „luchtje" aan zit.

Ongetwijfeld is het oplossen van kunstmest soms zeer gewenst. Zoals bij het planten van tomaten, tabak enz., als zgn. „starter". Maar zo gauw als het de gewone kunstmest moet vervangen wordt het een te dure liefhebberij, of zelfs weggegooid geld omdat de verkopers zulke geringe hoeveelheden N, P en K adviseren, doch duur laten betalen.

Als men gewone daagse kunstmest gebruikt is de prijs ongeveer 10 ct per pond plantenvoedsel. Voor liquid fertilizer kwam in een bepaald geval de prijs op meer dan een dollar per pond plantenvoedsel.

Oordeel van Dominion Department of Agriculture:
Liquid Fertilizer as a seed treatment has failed to give increases in the field of cereal grains in 32 experiments conducted by Federal Experimental Farms across Canada.

Dit heeft betrekking op het behandelen na zaaizaad, hetgeen soms ook wordt aangeraden.

Een van de boeren die het gebruikte voor sproeien met een vliegmachine oordeelt: "The only returns I got was an increase in wisdom".

MORE AND BETTER POTATOES

Leaf roll, one of the most common potato diseases in Alberta takes greater toll than many people realize. The chief symptom is an upward curling of the leaves which become paler green or yellow as the disease progresses. Small tubers and reduced yields result.

In their studies of this disease, the plant pathologists have made some interesting discoveries. It has been known for some time that leaf roll of potatoes is caused by a virus and that this virus is carried from plant to plant by aphids. It has also been shown that the disease can be transferred by grafts from a diseased plant to a healthy one.

A later revelation, and one of sound practical interest, is explained by Dr. G. B. Sanford, Officer-in-Charge of the Canada Department of Agriculture Science Service Laboratory at Edmonton. In the grafting process, Dr. Sanford says, it was learned that the later in the season the disease was introduced the less appeared the effect on the plant. What this means is that a potato plant may contain the leaf roll virus and show little if any symptoms. The virus may be present in the tubers without sign, ready to infect the growing plant next season.

Now apply this to the growing crop. In garden or field the aphids are at work carrying the leaf roll virus from diseased plants to healthy ones. But the aphids that carry this virus are not usually abundant until mid-July or later. As shown in the grafting experiments, crops infected at this time are not so likely to show the leaf roll symptoms. All of which means that after August 1 you can't be too sure about identifying leaf roll. Under Alberta conditions, leaf roll that shows up in garden or field is not usually the result of the current year's but of the preceding years infection, Dr. Sanford says.

As with many other potato diseases, disease-free seed is the answer to this problem. In areas that are isolated, immediate removal of diseased plants and tubers from the seed field will provide a good measure of control. In congested areas, the likelihood of the disease being carried from neighboring plots and gardens is so great that it is usually better to buy good seed than to keep for seed the tubers produced. Sources of approved seed can be obtained from the Field Crops Branch, Alberta Department of Agriculture, Edmonton.

CHECK SEED POTATO STOCKS

Now is the time to consider your seed potato stock, advises W. Lobay, Supervisor, Crop Protection and Pest Control, Alberta Department of Agriculture. Some quality seed stock has already been channelled into sales for table use. By spring supplies of seed may be short. Reservations made now will assure you of good seed when you want it.

In selecting seed potatoes, the grower must be sure that the stocks are free from bacterial ring rot and other diseases such as blackleg, leaf roll, and various wilts. Certified seed is the best assurance in this regard. Such seed is relatively free of the many diseases common to potatoes and will also produce a higher yield.

Good seed stocks are checked, and approved lists of supplies are available upon request to the Field Crops Branch, Alberta Department of Agriculture, Edmonton.

VANN'S

Alle soorten
Meubels, Bedden,
Kachels,
Wasmachines,
Refrigerators

NIEUW en GEBRUIKT

Gemakkelijke voorwaarden

43 King St. W. — Telefoon 82
Chatham, Ontario

VERHUIZEN IS ALTIJD NAAR

Maar het wordt heel anders als U het vakkundig door ons laat doen.

U hoeft er geen hand naar uit te steken.

Hollanders verhuizen Hollanders

A. R. PREVETT

Telef. 2980
83 Centre St., Chatham, Ont.

NEEDHAM FUNERAL SERVICE

"Memorial Chapel"

•

Een onderneming ten volle bekwaam in verband met de regeling van begrafenissen.

•

Wij verrichten deze diensten tegen redelijke prijzen.

4 VICTORIA AVE. — CHATHAM
PHONE 1212

VOOR DE VROUWEN

door Mrs. C. Witt

Het werk der Barmhartigheid

Wat is er veel te doen in deze wereld. Het leven op aarde wordt soms een verkeren in een tranendal genoemd. In zekere zin is dat ook waar. Er is ziekte, armoede, en ellende aan alle kanten. De kerk des Heeren verstaat heel best dat het haar roeping ook is om deze toestand te verzachten, om hulp te bieden en om blijdschap en zonneschijn te brengen waar tranen en duisternis heersen.

Vooral voor degenen die in geestes-donkerheid verkeren, degenen die van hun verstand beroofd zijn, moet iets gedaan worden. Het is waar dat de Staats inrichtingen voor het verzorgen van deze kranken heeft, en daar zijn we dankbaar voor, maar dat is voor de Christen onbevredigend. Niet alleen het zwakke verstand, maar ook de ziel heeft verzorging nodig, en dat wordt nagelaten in de neutrale Staatsinrichtingen.

Be-invloed door medelijden met dezulken die krankzinnig zijn en wandelende in de voetstappen van de grote Hogepriester, spanden leden onzer kerken zich, met behulp van anderen, er in 1910 voor om een vereniging op te richten dat zich ten doel zou stellen zulke ongelukkige mensen te helpen. Die heeft het Christian Psychopathic Hospital gesticht.

De historie wat nagaande, las ik een stukje geschreven door wijlen Rev. P. Jonker Sr., die vertelde hoe het eerste geld werd gegeven om het werk te beginnen. Hij had gelezen in De Wachter over de noodzakelijkheid van een eigen en Christelijke inrichting voor krankzinnigen. Rev. J. Keizer, een vriend van Rev. Jonker, had het State Hospital voor krankzinnigen te Kalamazoo bezocht, en terwijl hij daar was raakte hij in gesprek met een christen moeder. Dit gesprek maakte een diepe indruk op hem en het gevolg was dat hij het stukje in De Wachter plaatste, pleitende voor een begin aan dit nodige werk onder ons. De vrouwen Vereniging in Paterson, New Jersey, die Rev. Jonker leidde, van het pleidooi gehoord hebbende, gaf $10.00 als eerste steen voor een christelijk Hospitaal voor krankzinnigen. Rev. Jonker deed er wat geld bij en stuurde het met een briefje naar Rev. Keizer. Deze deed er weer wat geld bij en zond het terug naar Rev. Jonker, met dit bericht: „Ik benoem u als penningmeester van de te komen Christian Psychopatric Hospital. U kunt niet weigeren, want ik ben Keizer, de hoogste authoriteit in het land".

Wat is het vaak een klein zaadje dat de Heere gebruikt om een groot werk te doen ontkiemen! Er kwam straks een vereniging en deze kocht een boerderij niet ver van Grand Rapids, Michigan. De farm had 173½ acres grond en er werd $18.000 voor betaald. Het huis was groot en het werd spoedig vertimmerd opdat het als hospitaal mocht dienen. Het wordt nog gebruikt maar niet meer voor patienten. In de stallen staan vandaag mooie koeien en op het land verbouwt men voer voor de dieren zowel als groenten en aardappelen enz. voor gebruik in het hospitaal. Ook geeft dit werk aan patienten die nog kunnen en willen werken. Het is voor zulke mensen goed om iets te doen te hebben. Er werd spoedig een nieuw huis gebouwd voor de dokter. De eerste patient was een oud man. Het duurde niet lang of de dokters woning werd verbouwd tot hospitaal voor vrouwelijke patienten. Het werk breidde zich niet veel uit tot 1917. Toen begonnen de nieuwe gebouwen te komen—de een na de andere. In 1930 werd een prachtig kerkje gebouwd als centrum van het hele complex, alsook een huis voor de nurses, en een groot gebouw voor zenuwleiders, dat de rustige naam Pine Rest heeft, en dat midden in de dennebomen staat.

En nu, in 1953, werd een nieuw gebouw in gebruik genomen, genaamd "Children's Retreat and Training School". Dat is voor ongelukkige kinderen bestemd. Daar worden die kinderen niet alleen verzorgd doch ook in de gelegenheid gesteld zoveel mogelijk te leren, zodat ze hun plaats kunnen vinden in de wereld.

Op Zondag preekt Rev. R. Heynen in het kerkje voor 50% van de patienten, die soms aandachtig, soms rusteloos luisteren naar de verkondiging van God's Woord. Daar zingen ze de psalmen en Hymns en worden dus versterkt en getroost door hetgeen God hun te zeggen heeft. Gedurende de week hoort ge de psalmen weer gezongen in de kamers van de verschillende gebouwen. Wie weet hoe veel ze onthouden van de woorden die ze gehoord hebben! Want het is vaak het

geval dat als het verstand verduisterd wordt, de waardering voor het geestelijke blijft. Ook gebeurd het dat zorg over de zonde en een gevoel van verlatenheid van God de patient neerdrukt, zodat hij geestelijk en lichamelijk krank wordt. Dan kan de predikant vaak, met Gods hulp, veel doen om de toestand te verbeteren.

Een paar jaar geleden is de naam veranderd van Christian Psychopathic Hospital tot Pine Rest Christian Association.

Benevens dit hospitaal is er onder ons een soortgelijke te Goffle Hill, New Jersey, waar zenuwlijders in het Oosten worden verzorgd; en Bethesda in Denver, Colorado, gunstig gelegen voor krankzinnigen die in het Westen wonen. Misschien vertel ik op een andere keer daar wel iets over.

Hallo Breisters,

Het is even geleden dat U iets van mij gehoord hebt in C.-C., maar in die tijd hebben m'n breinaalden niet stil gelegen en ik hoop die van U ook niet.

Van verschillenden uit onze C.-C.-kring kreeg ik brieven om inlichtingen aangaande breiwerk. Sommigen hebben wel even op antwoord moeten wachten, maar ik hoop toch dat allen tevreden gesteld zijn geworden.

Nogal eens krijg ik aanvragen om de steken uit Engelse breiboeken te vertalen. Dit heb ik eerder in C.-C. gedaan, maar C.-C. zal wel vele nieuwe breisters in haar kring hebben gekregen en dit is dus speciaal voor hen.

Hierbij de breisteken:

K—Knit plain—recht breien
P—Purl—averecht breien
Psso—Pass slip stick over—afgehaalde overhalen
Tog—Together—Samenbreien
Wl-fwd—Wool forward—wol voor 't werk
Dec—Decrease—Minderen
Inc—Increase—Meerderen
Ins—inches—1 inch is 2½ centimeter

Nog even een „tip". Als u een Engels breiboek doorbladerd staat er onder de benodigde wol voor een kledingstuk meestal „Tension", b.v. 8 st en 11 naalden is 1 inch. Dit is altijd belangrijk voor U, als U een bepaalde wolsoort heb kunt u zelf een staaltje van 8 steken breien en uitvinden of u dezelfde maat kunt nemen of misschien een maat groter of kleiner moet opzetten.

We gaan dit jaar beginnen met een

B O L E R A

met kort aangebreide mouwen. Deze zijn momenteel veel gevraagd en gedragen over een voorjaars- of zomerjurk, straks, gekleed en met koele dagen, fijn! Dit is maat 16—18. We gebruiken 3-draadse (3-ply).. wol of fijne boacle yarn en naalden no. 2½, dat is no. 12 Engelse maat. 5 Oz. (140 gram).. is voldoende.

We beginnen aan het rugpand met 136 st. en breien 10 naalden 2r, 2av. Vervolgens recht heen, averecht terug. 12 naalden breien en dan aan het eind en begin der naald 1 steek meerderen. Dan 8 naalden breien en meerderen (dit laatste doen we 4x). Nu 2 naalden breien en meerderen, dit doen we 3x.

De volgende 2 naalden breien en 3 steken erbij opzetten. Dan 2 naalden zonder meerderen. Vervolgens weer 2 naalden met aan het eind 3 steken opzetten. Nu nog 2 naalden zonder meerderen.

Dit is nu de gehele wijdte van het rugpand en alzo de mouwen. We breien 17 naalden en meerderen de 2 eerstvolgende naalden aan het begin 1 steek.

(* Nu 10 naalden zonder meerderen en dan volgend met 2 naalden met een meerdering aan het begin*).. Dit laatste herhalen we nog 2x

Vervolgens nog 25 naalden breien en beginnen met het afschuinen van mouwtjes en schouders. Dit doen we als volgt. 4 steken afhechten aan het begin van de eerste 16 naalden. Dan 7 steken afhechten voor 6 naalden en 2 naalden beginnen met 10 steken af te hechten. De resterende steken zetten we op een hulpnaald voor de afwerking.

Rechter Voorpand

Opzetten 39 steken 1 naald recht 1 naald averecht aan het eind van de naald 2 steken bijzetten. Aan de kant van het armsgat meerderen we precies eender dan aan die van het rugpand en middenvoor telkens om de 2 naalden 2 steken bijzetten dit doen we in het geheel 9x.

Dan om de 2 naalden 1 steek meerderen dit voor 8 keren en nog 2 maal om de 4 naalden.

Dan breien we 40 naalden zonder aan de voorkant te meerderen. Zijn deze gebreid dan beginnen we aan het wegminderen voor de hals (V-model). We breien 2 steken tesamen aan het begin van elke 4e naald, dit voor 15 maal. Dan 12 toeren zonder minderen.

Linker Voorpand

Dit breien we in spiegelbeeld, naaien de schouders en zijnaden dicht,, is dit gedaan dan nemen we vanaf de zijnaad alle kantsteken op, vervolgens de steken van de hulpnaald en de kantsteken van de andere zijde en breien 1r 1av. voor 9 toeren, los afhechten.

Ditzelfde doen we langs de mouwen voor 9 naalden en hechten af.

Luchtig oppersen.

Gezellige breiuren,

van JOAN

Kelvinator en Servel Refrigerators
Maytag en Thor Wasmachines
Olie- en Gaskachels en verwarmings-installaties
Philips T.V. en Radio's
NIEUW OF TWEEDEHANDS
MAPLE CITY REFRIGERATION LTD.
150 Thames St., Chatham, Tel. 220—W

Op Findlay's Used cars lot vindt U wagens van alle merken
Het kopen van een tweedehands auto is een vertrouwenskwestie. Vraagt daarom naar onze Hollandse salesman Bill Rang, die U gaarne alle inlichtingen verstrekt.
Findlay Motor Sales Ltd.
150 Richmond St., Telefoon 226
Chatham, Ontario
PONTIAC — BUICK — G.M.C.

GILBERT'S
Maple City Gas & Oil
Onze Gasoline is Goedkoper ! ! !
ETHYL 39 * STANDARD 37
Chatham - London
Dus koopt bij ons.
Een prijs voor allen.
Tractor Tires 50% Prijsverlaging

DOUGLAS HARDWARE LTD.
Volledige voorraad boerderij-, contractors- en general hardware
Glidden verf en „spred satin"
44 King St. W.
Telef. 233 en 234
Chatham, Ontario

HODGES SHOE STORE
De prijzen op al onze artikelen zijn EEN STUK GEDAALD
Komt kijken naar onze basement koopjes
Hollandse Bediening
93 King St. W. Telef. 2901
Chatham, Ontario

S I M P S O N ' S
VOOR AL UW HARDWARE
Bespaar geld; koop Uw brandstof vroegtijdig
BESTEL NU
SIMPSON'S HARDWARE AND FUELS
Twee winkels
Centre St. Telef. 1083
Emma St. at St. Clair Telef. 1340
CHATHAM

U WENST EEN MOOIE FOTO?
Breng een bezoek aan ons atelier
bezichtig ons werk
Baby-foto's
Trouwgroepen
Pasfoto's
Portretten, enz. enz.
DOLAMORE STUDIO
219 Queen St. Phone 2739
CHATHAM, ONT.

Sociale Voorzieningen in Canada

Van de onderlinge ziekenhuisverzekeringen dienen genoemd te worden de **„Christian Reformed Co-operative Medical and Hospital"-verzekering**, die alleen geldt voor leden van een „Christian Reformed Immigration Society" en de **„Wenco"**, waaraan leden van de „Dutch Reformed Immigration Society" groepsgewijze deelnemen.

Op het gebied van de sociale zorg in engere zin zijn behalve grote organisaties als het Rode Kruis en het Leger des Heils, een ontelbaar aantal kleinere nationale, provinciale en vooral plaatselijke particuliere verenigingen werkzaam. Hun werk wordt grotendeels geco-ordineerd in de „Canadian Welfare Council", die in November 1952 780 individuele leden en 380 aangesloten organisaties telde. Deze organisatie geeft geen rechtstreekse hulp aan personen, doch helpt de aangesloten corporaties en overheidsinstanties bij het uitvoeren van plannen en het ontwerpen van nieuwe voorzieningen.

BESLUIT

Overzien wij de ontwikkeling van de voorzieningen in Canada op het gebied van de sociale- en gezondheidszorg, dan is opmerkelijk hoe de verantwoordelijkheid daarvoor steeds meer bij de Federale Regering is gekomen. In het begin van deze eeuw waren vrijwel uitsluitend de **particuliere verenigingen van sociaal voelende burgers**, op dit terrein werkzaam.

Zij waren het, die de eerste weeshuizen, ziekenhuizen, tehuizen voor ouden van dagen en dergelijke inrichtingen hebben gesticht. In de kleine gemeenschappen was de onderlinge hulp van buren en beter-gesitueerden de enige steun voor behoeftigen.

De **gemeenten** (municipalities) namen deze zorg geleidelijk over, doch naarmate de financiele lasten groeiden werd meer en meer getracht de **provinciale overheid** hiervoor te interesseren.

Ontario was de eerste provincie die echter niet eerder dan in **1914** zelf de verantwoordelijkheid nam voor de sociale zorg. In dit jaar werd voor het eerst in Ontario een „Workmen's Compensation" ingevoerd. Andere provincies volgden en **in 1916** was **Manitoba** de eerste provincie die een „Mothers' Allowances Act" invoerde. Langzamerhand werd de provinciale overheid beschouwd als de verantwoordelijke instantie voor sociale- en gezondheidszorg en verminderden dus de lasten van de gemeenten. Op de „British North America Act" was de algemeen erkende zienswijze gebaseerd, dat op sociaal gebied zowel als op het terrein van de gezondheidszorg slechts de provincies en niet de Federale Regering verantwoordelijk waren. Ten aanzien van de gezondheidszorg is dan ook dezelfde ontwikkeling te zien. In **1904** werd voor het eerst door **Nova Scotia** een „Department of Public Health" ingesteld en in 1918 nam New Brunswick als eerste provincie een Openbare Gezondheidswet (Public Health Act) aan.

Pas na de eerste Wereldoorlog begon de Federale Regering zich met sociale problemen bezig te houden en dan nog slechts ten aanzien van oud-militairen.

In 1919 werd een Departement van Gezondheid (Department of Health) ingesteld, dat zich voorlopig alleen bemoeide met quarantaine maatregelen, controle op levensmiddelen en medicamenten, huisvesting, bestrijding van venerische ziekten en medische keuring van immigranten.

Eerst in 1927 trad de Federale Regering op sociaal gebied actief op, toen de „Old Age Pensions Act" werd getekend. De depressie-jaren waren oorzaak voor verder ingrijpen, in hoofdzaak door middel van financiele steun aan de provincies. Steeds sterker werd echter de aandrang van de provincies bij de Federale Regering om een nationale werkelooosheidsverzekering in het leven te roepen. Door een in 1940 aangenomen amendement op de „British North America Act" werd de Federale Regering gemachtigd een desbetreffende wet, nl. de „Unemployment Insurance Act" in het leven te roepen. In de na-oorlogse jaren heeft de Regering steeds meer het initiatief genomen tot uitbreiding van het systeem van sociale wetten.

Zo kwam in 1944 de belangrijke „Family Allowances Act" tot stand. Volgens deze wet wordt thans ten behoeve van ruim 4½ millioen kinderen onder 16 jaar jaarlijks meer dan $ 330 millioen uitgekeerd.

Op het ogenblik wordt voor voorzieningen op het gebied van de sociale- en gezondheidszorg in Canada meer uitgegeven dan voor elk ander doel, de defensie-uitgaven niet meegerekend.

Een van de belangrijkste doeleinden waarnaar thans wordt gestreefd is de totstandkoming van een nationale verplichte ziekenhuisverzekering en ziekteverzekering. Er wordt evenwel niet verwacht dat dit doel op zeer korte termijn zal kunnen worden bereikt.

FEUILLETON

Tussen TWEE Machten

DOOR S. HARRISON

15)

In de loop van die week deed Mr. Stefenson verschillende mooie bestellingen bij sommige kerkeraadsleden. Bij zijn neef Dupont-Stefenson bestelde hij een nieuwe vrachtauto. De sigaren-winkelier Cobler kreeg vijf honderd sigaren te bezorgen. Hij spoorde zijn vrouw aan de kruidenier Stanford eens extra te bedenken. En de drukker Stower moest twee duizend reclame-biljetten drukken.

Mr. Cobler bracht de sigaren zelf bij Mr. Stefenson thuis. Hij werd binnengenodigd. Mr. Stefenson wilde meteen betalen. Terwijl Mr. Stefenson het geld haalde, kon Mr. Cobler juist een kopje thee drinken.

„Heel graag, mevrouw."

„Gaan de zaken nogal goed?"

„De mensen bezuinigen nogal op sigaren. Niet dat ze minder roken, maar ze roken goedkoper soorten en daar wordt minder aan verdiend."

„Hier is het geld, Mr. Cobler. Zo goed?"

„Prachtig mijnheer. Zo'n bestelling, direct betaald, moest je elke dag hebben. Het gaat meest met te kleine beetjes."

„Elke dag is teveel, mijn waarde. Maar elke maand kunt u me wel zo'n hoeveelheid bezorgen. We moeten elkaar steunen als broeders."

„Juist, mijnheer, als dat maar genoeg begrepen werd. Maar de meeste leden van onze Kerk kopen bij ongelovigen. Ze hoeven niet allen bij me te kopen. Vooral zakenlui hebben ook andere verplichtingen. Maar als de broeders wat beter om me dachten, zou ik een rijk bestaan hebben. Nu is het meest scharrelen. Dominee moest hier ook meer op wijzen."

„Niet al te zeer tevreden over je dominee, Mr. Cobler?"

„In dit opzicht niet, mijnheer. Anders, hij preekt best. En hij is vriendelijk genoeg. Maar hij moest er meer de nadruk op leggen, dat broeders elkaar moeten helpen.

Hoe vindt u onze dominee?"

„Hij bemoeit zich te veel met andermans zaken. Ik heb daarom als ouderling bedankt. Hij dwong mij daartoe. Ik moest hem inlichtingen geven over een ontslag-kwestie op de fabriek. Hij zei: anders kon hij niet langer met mij als ouderling samenwerken. Ik heb hem geantwoord, dat ik in mijn zaken de baas wens te blijven. U zult mij dus niet meer op de kerkeraad zien. Vorige Zondag ben ik uitgegaan. Ik zie er heus wat tegen op gewoon in de kerk te gaan zitten. Ik heb zo lang in het ambt gediend. Maar Ds. MacLure noodzaakt mij. Hij is nog eens een keer terug geweest. Maar hij blijft stokstijf op zijn standpunt staan. Zondag ga ik gewoon midden in de kerk zitten."

„Maar Mr. Stefenson, dat kan toch niet? Zonder dat de kerkeraad er iets van weet. Wat zal dat een opschudding geven!"

„Dominee heeft, als hij dat wilde, anderhalve week gelegenheid gehad de kerkeraad bijeen te roepen. Vorige Zondag ben ik juist weggegaan, om dominee gelegenheid te geven de zaken nog voor elkaar te krijgen. Maar hij wil niet. Mr. Stefenson moet buigen, hij moet dominee laten beslissen, wie hij in dienst zal houden. Of Mr. Stefenson moet maar bedanken. Nu, dan bedank ik natuurlijk. Dominee dwingt me. Ik moet baas blijven in eigen huis."

Mr. Cobler had in zijn winkel iets gehoord van het ontslag van Mr. Wellington. Hij had voorzichtig goed noch kwaad er van gezegd. Dat kwam hem nu te pas. Een klant als Mr. Stefenson kon hij niet missen. Al vond hij het in zijn hart gruwelijk, dat een man, die meer dan dertig jaar bij de firma had gewerkt, zo maar op straat werd gezet. Hij moest echter oppassen, Mr. Stefenson te vriend te houden.

„Ik zou het jammer vinden, Mr. Stefenson, als we u niet meer in de kerkeraad zagen. We kunnen mannen met gezond verstand, zoals u, moeilijk missen. Ga nog niet midden tussen de mensen zitten. Wacht een kerkeraadsvergadering af. Het komt vast wel in orde."

„Wat moet ik dan Zondag? Neen, Mr. Cobler, u bedoelt het goed, maar ik mag van jelui dominee niet meer in de ouderlingenbank. Dus ga ik bij mijn gezin zitten Zondag. Dat is ook veel gezelliger. De kinderen zullen er blij om zijn."

„Wacht u nog e e n week. Gaat u deze Zondag nog eens naar familie of zo. Het is toch voor alles beter, dat de zaak nog in orde komt."

„Nu best. Als Ds. MacLure maar niet denkt, dat ik hem laat beslissen, wie ik in mijn dienst zal houden en wie niet. Laat hij preken maken. Dat is zijn vak. Hij is geen vrijgestelde van de vakvereniging. Daarvoor betaal ik tenminste niet mee aan zijn tractement."

In de loop van de week praatte Mr. Stefenson nog met deze of

ATTENTIE!!

Besturen en Dirigenten van Christelijke Koren in Canada

„Wat zingen onze Christelijke Koren"

Onder deze titel schreef onze dirigent, Menno de Groot, enige tijd geleden een aantal artikelen in onze pers.

Hij ontving daarop zoveel brieven, zelfs uit de verre West, dat wij menen goed te doen, nader contact met elkaar te zoeken. Gebleken is niet alleen, dat er een grote behoefte bestaat aan goede en verantwoorde muziek, maar ook gaan er stemmen op om elkaar als koren, b.v. eens per jaar, te ontmoeten op een zangersdag. (Dit laatste zal helaas alleen van belang kunnen zijn voor de koren in Ontario).

Ook andere zaken vragen om bespreking en het leek ons daarom goed een vergadering te beleggen waar onze dirigent zijn plannen nader kan toelichten.

Wij hopen dat velen het belang van deze zaak zullen inzien en met ons willen medewerken om te komen tot een goede organisatie.

Wij nodigen de besturen thans uit hun instemming met dit streven te betuigen en hun correspondentie-adressen te zenden aan ons adres:

Secretariaat Christian Dutch Choir, 135 Medland St., Toronto-West.

waarna een convocatie kan worden tegemoet gezien.

Als plaats van samenkomst stellen wij voor Hamilton of Toronto.

Ook van de verafgelegen koren verwachten wij bericht. Zij worden dan van onze besprekingen op de hoogte gehouden.

Met zangersgroet:

Het Bestuur van het
Christ. Dutch-Choir, Toronto.

Een Stem uit het Westen

Geachte lezers,

Mag ik me voorstellen als „Een stem uit het Westen"? „Eindelijk eens iets uit het Westen", zullen verschillende lezers opmerken. De stem uit het Westen is echter een doodgewoon iemand, die zijn brood met zijn handen verdient en geen bijzondere journalistieke gaven bezit. Toch wil hij proberen zo nu en dan een kleine bijdrage voor elkaar te boksen voor „ons" blad. Het is ons blad, geachte lezers, niet het blad van de redactie of haar medewerkers en ook niet het blad voor de provincie Ontario, maar ons blad. Met dit „ons" bedoel ik **alle** Hollanders in Canada, van Calvinistische grondslag.

Van verschillende zijden krijg ik geregeld te horen: „dat blad is voor Ontario, hier in het Westen hebben we er niets aan".

U zult niet veel aan dit blad hebben, geachte lezer, als u alleen op een blad geabonneerd bent voor de advertenties. Ongetwijfeld zoudt u wel graag eens de sjoelbakken van de heer Lijchlama willen willen zien of een horloge willen uitzoeken bij H. Venema, een kijkje in de „Holland-Canadian Book Centre zou voor ons „Westerners" ook heus wel de moeite waard zijn, een advertentie van de Needham Funeral Service is voor ons ook waardeloos. Aan al deze advertenties echter heeft het blad grotendeels zijn bestaan te danken.

Maar wat het blad zijn waarde geeft, geachte lezers, zijn de stukken die er in geschreven worden door bekwame medewerkers. Stukken met een geestelijke, maatschappelijke, sociale en politieke strekking.

Voor onze boeren heeft Ir. Bakker, die ik persoonlijk ken, vaak zeer interessante bijdragen.

In het Kerstnummer introduceerde Ds. John Gritter de heer K. v.d. Schaaf als politiek medewerker. „De stem uit het Westen" heeft de bijdrage van de heer v.d. Schaaf gelezen en verheugt zich over de aanwinst van zulk een bekwaam medewerker.

En „last but not least" de hoofdredacteur Ds. John Gritter. Meer namen wil ik niet noemen. Hoewel even belangrijk en waardevol op hun eigen terrein als de bovengenoemden, moet ik ophouden ter wille van de plaatsruimte.

Maar geachte „Westerners", constateer het voor u zelf. Bestel een jaargang, u zult er geen spijt van hebben.

U hebt dit blad nodig, vooral de ouderen, die het Engels nog niet al te goed kunnen lezen en zodoende hier veel missen, maar ook de jongeren om hun Hollands nog eens op te frissen. Het blad heeft u nodig; om zijn bestaan mogelijk te maken en om te komen tot een weekblad moeten alle krachten worden aangewend.

Geen ongegronde critiek verder, „Westerners", maar weest dankbaar dat God de mogelijkheid voor ons openlaat om zo'n blad te bezitten.

Ons blad zal Oostelijk georienteerd blijven, als wij „Westerners" ons best niet doen om Calvinist-Contact **ons** blad te maken.

Ik ga nu $.6— in een enveloppe doen, 1 abonnement voor Holland en 1 voor mijzelf.

Wilt gij hetzelfde doen? vraagt u

„EEN STEM UIT HET WESTEN„

---

gene ouderling. Hij vertelde, hoe het hem speet, dat dominee hem noodzaakte zijn ontslag aan te vragen. „Ds. MacLure neemt de allures aan van een sociaal-voelend predikant. Hij wil zich met allerlei interne aangelegenheden van de zakenmensen bmoeien. En als je hem daarin niet toegeeft, moet je maar op zij."

Ds. MacLure drong inderdaad voortdurend aan tot beleving van het Christelijk geloof ook in kantoor en werkplaats, in handel en bedrijf. Hij wilde de Zondags-christenen overtuigen, dat het zo niet ging. Iedere dag moet de Here gewijd. In al ons werk moet God gediend. Deze alles-opeisende prediking was velen wat te kras. Enerzijds voelden ze: dominee had gelijk. Maar tegelijk wilden velen God hierin buiten hun dagelijks leven houden. Dominee maakte de mensen onrustig. Daarom vond Mr. Stefenson bij meer dan een kerkeraadslid een willig oor om te luisteren naar zijn klachten. „Het was toch te bar, dat dominee Mr. Stefenson wilde dwingen zijn ontslag te nemen als ouderling, omdat hij dominees zin niet wilde doen in een zaken-kwestie."

Maandag daarop was het kerkeraadsvergadering.

Bij de scriba was een brief ingekomen van Mr. Stefenson. Dominee las de brief zelf voor.

Granttown, 13 Maart 1933.

Waarde Broeders,

Het is niet zonder weemoed, dat ondergetekende ontslag vraagt als ouderling van de United Presbyterian Church te Granttown. Waar zijn grootvader bij de uittreding van onze Kerk een vooraanstaande plaats heeft ingenomen en zijn vader steeds de beste krachten aan de Kerk heeft besteed, was het ook mijn lust de Kerk te dienen. En geen drukte in zaken was zo groot, dat ik daarom ooit verlangd heb mijn ambt neer te leggen. „De Kerk gaat voor", is steeds mijn devies geweest.

Nu heeft echter Ds. MacLure het mij onmogelijk gemaakt langer als ouderling in uw midden te zijn. Hij eist rechten op in mijn zaak, die hem als dominee allerminst toekomen. En als ik hem die rechten niet geef, kon hij niet langer met mij als ouderling samenwerken, volgens zijn verklaring.

Ik kan en mag hem die rechten niet geven. Een tweede samenspreking met uw voorzitter heeft geen beter resultaat gehad.

Ik stel daarom mijn ambt te uwer beschikking. Steds hoop ik het goede voor de Kerk mijner vaderen te zoeken. Ik betreur het maar al te zeer, dat onze samenwerking zo door het drijven van enkele uwer leden verbroken wordt.

U wijsheid en kracht toewensend,

verblijf ik,
uw broeder
WILLIAM STEFENSON Lzn.

Er waren slechts weinige kerkeraadsleden, die nog niet van de ontslagaanvrage van Mr. Stefenson hadden gehoord. Mr. Cobler had er met de meeste anderen al over gesproken. En er zijn commentaar aan toegevoegd: Dominee was een beste man. Hij hield veel van dominee. Maar dominee moest voorzichtig zijn. Het was zeker verkeerd een man als Mr. Stefenson af te stoten. Het was ondankbaar ook. Wat had Mr. Stefenson niet veel voor de Kerk gedaan. Ze moesten dominee zien te bewegen alles weer goed te maken. Het ging om het ontslag van Wellington. Dat was wel jammer. Maar daar had dominee toch niets mee te maken. Dat was een zaken-kwestie. Dominee dreef wel eens wat te veel door. Hij wou graag een beetje pausje spelen. Dat ging in zijn vorige gemeente misschien. Maar hier waren ze er niet van gediend.

De vertrouwelijk ingelichte broeders konden moeilijk iets anders doen dan knikken. Naar dat Mr. Cobler het voorstelde, was Ds. MacLure wat al te ver gegaan.

Zo was de verwondering op de kerkeraad niet al te groot.

Een enkele zei al: „Dat moet in orde, dominee. Wij kunnen Stefenson niet missen."

„Stilte broeders. Mr. Wilton zal ons wel verklaren, hoe de zaak zit. Daar Mr. Stefenson vooral op mij vertoornd schijnt, is het beter dat een derde de uiteenzetting geeft. Wilt u, Mr. Wilton?"

„Met alle plezier, dominee."

Mr. Wilton vertelde, dat dominee en hij ieder afzonderlijk bij Mr. Wellington geweest waren, en hoe ze het daar bevonden hadden. Mr. Wellington was werkeloos, op staande voet ontslagen, omdat hij bezwaar had gemaakt dat allerlei afval in het gehakt werd verwerkt.

„We wilden hier Mr. Stefenson over horen. Immers mag men geen oordeel vellen, eer beide partijen zijn gehoord. Maar Mr. Stefenson weigerde pertinent op de zaak in te gaan. Toen heeft dominee gezegd: „Als u ons geen nadere verklaring wilt geven, maakt u de samenwerking met u onmogelijk". Daarop heeft Mr. Stefenson als ouderling bedankt.

We hebben hem een week later nog eens opgezocht, in de hoop, dat hij tot andere gedachten was te brengen. Maar geen sprake van. Hij wees ons practisch de deur.

Ik meen dan ook, dat we deze ontslag-aanvrage moeten aanvaarden. De kerkeraad heeft het recht en de plicht inlichtingen over dit ontslag te vragen. Zo Mr. Stefenson dit niet geven wil, is het zijn eigen schuld, dat hij onder verdenking komt.

Nu heeft Mr. Stefenson het ons gemakkelijk gemaakt door zelf ontslag te vragen. Ik stel dus voor zijn verzoek in te willigen en het a.s. Zondag aan de gemeente bekend te maken."

(Wordt vervolgd)

FOR BOYS AND GIRLS

UNCLE RICHARD

Boys and Girls,

Here are the answers to the riddles of the issue of February 15.

1 Blessed are the pure in heart; for they shall see God. (Matthew 5 vs. 8.)

2 Carton, Angler, Rifle, Tale, Inch, Ewe, Root.
The capitals form the name Cartier.
Who was Cartier? (Pron.: Kar-tjay)...

In 1534 Francis the First, King of France sent Jacques Cartier with two little vessels—each about sixty tons—to the land that lay across the Atlantic. King Francis was keenly anxious to learn more about that country. On his first voyage in 1534 Cartier ¬assed through the Strait of Belle Isle and explored the Gulf of St. Lawrence. He claimed the Peninsula Gaspe in the name of the King of France. The next year, 1535, he set out again. Then he had three vessels. It took him almost seven weeks to cross the North Atlantic. This time he sailed upstream the St. Lawrence River until a point two hundred miles farther then the Indian village Stadacona (Quebec City). There Indians led Cartier to the top of a steep mountain on an Island. From it he could see many miles farther up the St. Lawrence. The mountain on which he stood he called Mont Real (Mount Royal). In 1541 the King sent Cartier to Canada once more. When he died he had travelled up the great St. Lawrence for over a thousand miles. His feats had well earned him the title "Discoverer of Canada".

3 „Ook hij, die zich slap aanstelt in zijn werk, die is een broeder van een doorbrenger." Spreuken 18 : 9.

4 Utrecht, Rooms, Snipper, Inkt, Neger, Uiver, Snoek.
De hoofdletters vormen de naam Ursinus.
Weet je wie Ursinus was?

Zijn volle naam is Zacharias Ursinus. Eigenlijk heette hij gewoon Zacharias Baer (Beer). Maar in die tijden — hij leefde van 1534 tot 1583 — was het deftig een Latijnse naam te hebben en daarom had zijn vader zich al Ursinus (het Latijnse woord voor „beer") laten noemen. Zacharias was een leerling van Melanchthon, Luthers medewerker. (Tussen haakjes: bij de naam Melanchthon zien we hetzelfde modeverschijnsel. Hij vertaalde zijn naam Schwarzerd (is zwarte aarde) echter in het Grieks. Melas of melaine - zwart; chtoon - aarde) In 1561 werd hij hoogleraar in de dogmatiek aan de hogeschool te Heidelberg in Duitsland. In 1562 droeg de Keurvorst van de Pfalz, een van de vele rijkjes, waaruit Duitsland toen bestond, hem en zijn voorganger Olevianus op een nieuwe Catechismus samen te stellen. Deze Catechismus werd door Petrus Dathenus in het Nederlands vertaald. Hij is geworden tot een van de drie „Formulieren van Enigheid" ook van de Christian Reformed Church. (Weten jullie, welke de beide andere „Formulieren van Enigheid" zijn?)..

Je begrijpt dus wel, dat Ursinus van grote betekenis is geweest, en ook nog voor ons is.

Did you find the answers to the riddles? And the answer to the question about the eggs?

Let me tell you, that the farmers wife had still 15 eggs. Then she sold half of them and half an egg. So she sold 8 eggs. Seven eggs were left. Again she sold half of them and half an egg. Then three were left. Etc.

Well boys and girls, now the new riddles follow.

Try again!

Your Uncle Richard.

P.O. Box 726
Petrolia, Ont.

1 The whole sentence has 34 letters and is spoken by a happy father in one of Jesus' parables.

1 17 18 3	a feeling of alarm or dread of possible evil or danger.
30 26 23 28 17	having life; not dead.
10 2 11 21	in the near future; in a short time.
4 5 3 29 17	one more than two.
24 25 26 4	something that your mother uses every day in the kitchen.
27 15 26 14 12 16	a tract of land surrounded by water.
19 20 34 31 17 3	the opposite of safety.
7 6 31 12 32 26	make signs to somebody
13 33 22 17	broad, vast, spacious, opened to the fullest extent.
8 6 16 22 14 9	noon; the middle hours of the day.

Can you tell me which sentence I mean?

II

x . . .
x . . .
x . . .
x . . .
x . . .
x . . .
x . . .
x . . .
x . . .
x . . .

1 An insect with strong wings, slender body and powerful sting.

2 Money given to the poor.

3 A small building used for storing of farm implements etc.

4 Far above the ground.

5 One twelfth of a foot.

6 Not far.

7 Group of workmen under one foreman.

8 Instrument used in doing work, especially one used with the hand.

9 Not closed.

10 In grammar a word used to name a person or a thing.

The first letters of these words form the name of a very important man in the history of the United States. If you should ask any boy or girl who goes to school in the United States, "Who is the greatest man in American history?" the answer would come like a flash, "Of course, ...!" Tell me whom I mean.

III

De hele zin bevat 31 letters en is gezegd door een berouwvolle jongeman in een van de gelijkenissen van de Here Jezus.

2 11 18 13 27	Vertrek, deel van een woning.
1 3 10 24 2	Een van de Aartsvaders.
4 23 6 12 25	Deel van de dag.
28 19 8	Hollandse jongensnaam (afkorting)..
20 26 23 21 5	Mist, damp.
15 16 22 31 29 28 13	Inhoud van een schip.
17 30 5 26 14	Wat gesproken wordt door verschillende volken.

Welke bekende zin is bedoeld?

IV

x . . .
x . . .
x . . .
x . . .
x . . .
x . . .
x . . .
x . . .
x . . .
x . . .
x . . .
x . . .
x . . .
x . . .

1 Nog niet oud.

2 Wat de bakker moet gebruiken om zijn brood te bakken.

3 Woning.

4 Zoogdieren, waar je soms erg om moet lachen.

5 Een van je familieleden.

6 Een deel van je gezicht, dat je niet moet schenden.

7 Een kort ogenblik.

8 Werd geschapen op de vierde dag.

9 Meisjesnaam.

10 Bloedvat.

11 Niet vol.

12 Gemeen, niet eerlijk.

13 Veel gebruikt metaal.

14 Vrucht met heel harde schaal.

De eerste letters vormen de naam van een heel bekend man uit de Kerkgeschiedenis, wiens invloed ook thans nog doorwerkt. Wiens naam is bedoeld?

—o—

And now again a question for the arithmetic-lovers. This time it will be a little hard. But I guess you can find the right answer.

A mother sent her son to the river for water. "Here", she said, "you have two small pails; one of exactly 3 quarts and the other one of exactly 5 quarts. Go to the river and bring back **exactly 7 quarts** of water."

The boy took the pail and came back with exactly 7 quarts. How could he do that? Of course he could spill as much water as he wanted. There was enough in the river.

—o—

Here are the results of the answers that were sent in.

Henry Bulthuis, Stoney Creek, 4; Wilma Dieleman, Thamesville, 4; Cor de Groot, Petrolia, 4; Greta Geertsema, Listowel,3; Tine Geertsema, Listowel, 2; Annie de Haan, New Hamburg, 4; William de Haan, New Hamburg, 4; Dorothy de Haan, New Hamburg, 4; Bakke de Haan, Blyth, 3; Sipke de Haan, Blyth, 3; Alice de Haan, Wyoming, 3; Seppie Hoekstra, Bloomfield, 3; Jenny Nywening, Wyoming, 4; Elly Posthumus, Owen Sound, 4; Gordon Pols, Oshawa, 2; John van Rijn, Grimsby, 4; Eva Steringa, Bright, 4; Tinie Vermeulen, Harriston, 3; Homme van der Vecht, Essex, 3; Hennie van der Veer, Cornwall, 4; Jeanette Vos, Acton, 4; Hennie Westra, Goderich,2; Martha Jean Witt, Trenton, 4.

....Greta Geertsma. Congratulations with your 13th birthday this month.
Cor de Groot. Very fair of you what you told me about your teacher. Do you always write so neatly? Then your teacher will be glad! Anny, William and Dorothy de Haan. Thanks for your friendly letters. As you can see, all your answers were correct. Good luck next time.
Elly Posthumus. Also thanks for your letter. Maybe later on we can give more than one point for every correct answer. We'll have to ask the editors.
Hennie Westra. Fine that you at **your age** are trying so hard. As you can see two answers were right.
Betty de Vries. I would like to have the names of your brothers. Will you tell me them next time? Then they will have points, too.

MEDEDELING NO. 57
van het Bureau van de Nederlandse Landbouwattachee te Ottawa, Ontario

SCHEMA 1954

In 1953 kwamen ruim 20.000 Nederlanders in Canada aan om zich blijvend in Canada te vestigen en voor 1954 wordt minstens hetzelfde, wellicht groter aantal verwacht.

De volgende groepen komen voor 1954 in aanmerking:

a **landbouwers.** Het aantal is niet aan beperking onderhevig.

b **niet-landbouwers.** Mits hun beroepen voorkomen op de door de Canadese autoriteiten vastgestelde beroepenlijst, kunnen 10.000 personen (gezinsleden inbegrepen) in deze groep overkomen.

Bovendien:

c **naaste verwanten.** (Close relatives) Ook van deze groep is het aantal niet aan beperking onderhevig.

-o-

Uiteraard moeten allen aan de gebruikelijke voorwaarden voor toelating in Canada voldoen, terwijl voor de meeste beroepen (tenzij men als „close relative" overkomt) een datum in de nazomer of in het najaar is vastgesteld, voor welke men moet zijn aangekomen.

Een ieder in Canada kan medewerken aan de uitvoering van dit omvangrijke programma, door voor familieleden, vrienden en bekenden een plaatsje te vinden en hen dit te laten weten, opdat zij dit bij hun aanmelding kunnen opgeven.

Voor de overkomst van „close relatives", verloofden, of personen, die men persoonlijk kent en in dienst neemt, kan bij de dichtstbijzijnde immigration officer van het department of Citizenship and Immigration een aanvrage worden ingediend met ..behulp van formulier 55.

Voor alle overige gevallen echter moeten de eerste stappen in Nederland worden genomen door aanmelding bij de dichtstbijzijnde aanmeldingskantoren

Onvoorziene omstandigheden voorbehouden zal het vervoer, naast vervoer met lijnboten en chartervliegtuigen, plaatsvinden met de navolgende schepen.

Immigratie Belangen

J. VANDER VLIET

De emigratie bepalingen zijn dit jaar eenvoudiger dan voorheen. Dit is verblijdend,, daar door de veelheid van voorschriften ook meer kans is op velerlei verwarring. Onze fielmen zullen gaarne te allen tijde bereid zijn aanvragen voor familieleden en verloofden in ontvangst te nemen. Zij kunnen U in de Nederlandse taal vertellen hoe Uw formulieren moeten worden ingevuld. Het is alleen maar logisch dat U zich tot hen wendt met deze aanvragen, daar U later ook van hen verwacht, dat zij U zullen helpen met het verkrijgen van een woning en of een betrekking. De garantie van ons Immigratie Commitee door middel van een fieldman wordt doorgaans aanvaard en is voor de betrokken persoon van groot belang.

Zij die een aanvraag hebben lopen en in die tijd verhuizen worden dringend verzocht hun adresverandering op te geven aan de fieldman bij wie zij hun aanvraag hebben ingediend. Indien dit niet wordt gedaan, moet de inspecteur vaak een vergeefse reis maken en dit vertraagt de behandeling van uw aanvraag.

Raadpleeg ook uw fieldman over het laten overkomen van vrienden uit Nederland of van familieleden die niet vallen onder de term: „naaste verwanten". Hij is ingelicht over de wijze waarop deze zaken behandeld moeten worden. De namen en adressen van alle fieldmen van het door de Christian Reformed Church benoemde Immigratie Commitee worden elders in dit blad vermeld.

De Algemene Secretaris wil ieder met raad bijstaan in alle zaken, die immigratie betreffen of daarmede in verband staan. Ieder wordt daarom in zijn eigen belang geraden zijn licht op te steken bij bevoegde personen.
Januari 30, 1954.

Vertrekdatum	Emigrantenschip	Aankomst Halifax	Aankomst Quebec
2 Maart	Waterman	10 Maart	
5 Maart	Groote Beer	13 Maart	
23 Maart	Waterman	1 April	
30 Maart	Groote Beer	7 April	
12 April	Zuiderkruis	20 April	
20 April	Groote Beer		28 April
3 Mei	Zuiderkruis		11 Mei
5 Mei	Sibajak	13 Mei	
13 Mei	Groote Beer		21 Mei
25 Mei	Zuiderkruis	2 Juni	
3 Juni	Groote Beer	11 Juni	
9 Juni	Waterman		17 Juni
15 Juni	Zuiderkruis		23 Juni
23 Juni	Groote Beer	1 Juli	
29 Juni	Joh. v. Oldenbarneveldt		7 Juli
5 Juli	Waterman	13 Juli	
19 Juli	Groote Beer	27 Juli	
23 Juli	Joh. v. Oldenbarneveldt		31 Juli
30 Juli	Waterman	7 Augustus	
12 Aug.	Groote Beer		20 Augustus
17 Aug.	Joh. v. Oldenbarneveldt		25 Augustus
24 Aug.	Zuiderkruis		1 September
15 Sept.	Zuiderkruis	23 September	
16 Sept.	Waterman	24 September of	24 September
22Sept.	Groote Beer	30 September of	30 September
19 Oct.	Groote Beer		27 October
12 Nov.	Groote Beer		20 November

As One Preacher Sees It

By J. K. Van Baalen

BOOKS AND BOEKEN

De Smokkelaars van Oosterhorst door Johan Buursink. Stempelband. 119 pp. f.2,95. J. H. Kok, Kampen.

Een kostelijk verhaal. Een echt jongensboek. Een Christelijk boek. Gezond. De godsdienst ligt er niet dik en onnatuurlijk boven op, maar komt zo heel naturlijk voor de dag. Wat een paedagoog, die „Meester" Van der Lee!

Het Geloof der Vaderen door Ds. P. Visser. J. H. Kok. 1953. 254 pp.

Dit is een mooi werkje. Er zijn natuurlijk hopen van boekjes over de Gereformeerde Geloofsleer in de Nederlandse taal. Maar het bijzondere van dit bruikbare boek komt uit in de woorden onder de titel: „Inleiding in de Belijdenis der Gereformeerde Kerken"; d.w.z. dat ofschoon de volgorde van de Belijdenis wordt gevolgd, tevens onze andere Belijdenisschriften, Catechismus en Dordtse Leerregels worden verwerkt. Dus dit boekje (groot is het niet) toont de eenheid onzer drie Formulieren aan. Catechisanten die in dit boek onderwezen zouden worden, zouden dus wel een globaal overzicht krijgen van wat onze kerken leren en belijden. Het boekje is opgedragen aan de herinnering van Ds. J. de Vries, in leven predikant te Tilburg.

Dit heeft zeker aanleiding gegeven tot het feit, dat de schrijver vooral polemiseert tegen de leer van Rome. Voorts zijn teksten voluit gedrukt, zodat men ze niet kan overslaan en er is een goed zakenregister aan het eind en een tekstregister. En voorts nog een (wel wat korte) Geschiedenis der Gereformeerde Kerken in Nederland en een dito van de Zending en van de Evangelisatie dier Kerken. Alles tezamen genomen dus wel een heel bruikbaar boekje voor wie de leer, die ook de leer van onze Kerk is, wil verstaan, en de „background" van ons kerkelijk leven ook hier in Amerika.

Supreme Authority by Norval Geldenhuys. The Authority of the Lord, His Apostles and the New Testament. Purnell-Eerdmans. 1953. 128 pp. $2.—.

A good and scholarly little book, dealing with the authority of the New Testament, as shown from within, and from the earliest Christian writings; incidentally deals with the deity of our Lord. Contains quite a bit of Greek and Hebrew; recommend to ministers. I have put a question mark on page 22 behind the statement that Jesus "declared that even some of the Mosaic laws were of temporary and imperfect character and must be replaced or reinterpreted by His own more adequate teaching". The example chosen proves the faultiness of this statement. When Jesus says, "but I say unto you that whosoever looketh on a woman, etc." He does not replace the law of Moses, but points out that there is more to it than the average Jew fathoned.

How to Solve Your Problems. Faris D. Whitesell. Zondervan. 1953. 153 pp. $2—

Deals with 16 "problems": Financial, Courtship, Suffering, Evil, Old Age, etc. Very practical; especially younger people who face life's battles, may learn a great deal from this book by a Chicago professor in Practical Theology. Occasionally it is a little too "fundamentalistic" to suit me, and too much like the Trumbull School of the Victorious Life". But on the whole, good reading.

At Break of Dawn. A Novel by Fred John Meldau. Zondervan. 1954. 190 pp. $2.50.

A nice story, giving some information about conditions in Hitler's Germany. But it is remarkable how flimsy the plots are that give occasion to all these fundamentalist "Novels". The Jews in this story are converted by reading a few Scripture passages and promptly "accept Christ". So they are saved out of the claws of Hitler and his henchmen. The unbelievers are rewarded by being killed by Hitler's men. And, of course when the Jews are converted, it is to a mild form of premilennialism. The author is a fundamentalist Baptist preacher.

The Lord of the Harvest. The Manifestation and Ministration of the Holy Spirit. S. Franklin Logsdon. Zondervan. 1954. 153 pp. $2.—.

Short sermons, or essays by a Baptist preacher, who, after some wandering has landed in Holland, Michigan. Not bad; not profound; not much exegesis; but evangelical and helpful to direct attention to the most neglected and ignored Third Person of the Trinity.

Teen-Age Etiquette. Grace Ramquist. Zondervan. $1.—. 85 pp.

Excellent. Too bad it comes in paper cover. Should be in every church library. Ought to be read by all young people. Bad manners are ugly, and a bad advertisement for one's Christianity. Read this!

How to Plan a Party for Teen-Agers. Leslie and Lora Lee Parrott. Zondervan. 75 cents.

Small pamphlet. First in a series "How to Plan"; others to follow.

HOW I Can Make Prayer More Effective. Herbert Lockyer. Zondervan. 1953. 120 pp. $1.50.

This is but a small book — 5 x 7½ inches — but its value far surpasses its size. While not a complete manual on prayer, it is stimulating, and should help many who have difficulties in regard to prayer, or who have drifted away from it.

Korte Verklaring d. H. S. Jesaja II Hoofdstuk 40-66. Dr. J. Ridderbos. Derde Druk. Kok, Kampen. 1953. f.6.50.

Een kostelijk en bruikbaar werk, zoals al deze delen. Een mooie Inleiding. Te wel bekend om veel bespreking te vorderen. Daar kan men z'n voordeel mee doen in 't maken van preken!

Gestalten der Liefde. Dr. G. Brillenburg Wurth. 158 pp. Kok, Kampen. $4.95. 1953.

Dit is een mooi en leerzaam boekske. In achttien korte hoofdstukken (Liefde in de buitenchristelijke wereld; Liefde als instinct; Liefde als gevoel; als gemeenschap; als vertrouwen; als dienst; als offer; als broederschap; als vijandsliefde, enz.) wordt hier niet alleen de zuivere opvatting gehandhaafd van wat nu eigenlijk liefde is of zijn moet, doch deze ook tegenover allerlei oude en moderne valse opvattingen gesteld.

The New Testament. A Survey by Merrill C. Tenney. Eerdmans. 1953. 474 pp. $5.50

Professor Tenney, Dean of the Graduate School of Wheaton, has gathered an enormous amount of useful information in this book. There are not only outlines of the various N.T. books with brief introductions as to authorship, etc. The first 143 pages of this book contain many data concerning the times and the world in which Christ and His apostles lived. The book is written so that any high school graduate can understand it. No doubt, any one who will read it carefully will increase his grasp upon the New Testament, its purpose, composition and environment, a great deal.

—o—

TRAVELBUREAU
Herbert Goodhoofd

Bookings for:
Holland-America Line
Cunard Line
Royal Dutch Airlines (K.L.M.)
Trans Canada Airlines

Wij helpen U met paspoorten en visa, en geven gaarne alle gewenste inlichtingen.

47 Mainstr. Newmarket, Ontario
Phone 860-R

TED SMEENK zegt:

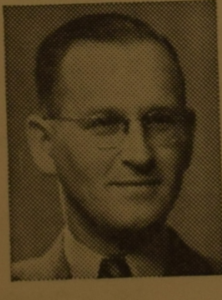

HET HEMD IS NADER DAN DE ROK

De meesten accepteren zonder meer de noodzaak van auto-verzekering.
Niettemin, de auto is slechts een brok metaal van enige honderden dollars en Uw aansprakelijkheid geldt slechts vreemden.
Uw leven is echter tienduizenden dollars waard!
Reken de honderden weeklonen die U HOOPT te verdienen tot aan Uw 65ste jaar.
Uw eigen vrouw en kinderen zijn U meer waard, dan wie ook. Uw eigen farm, huis, bedrijf vertegenwoordigt een veelvoud van de waarde van Uw car.
Verzekering op Uw leven, verplaatst inkomen, beschermt Uw gezin en eigendom, verschaft crediet en vormt een spaarpot.

Vraagt vrijblijvend inlichtingen bij
TED SMEENK
Be-edigd Vertegenwoordiger
NORTH AMERICAN LIFE

Kantoor: London, Ont.
Tel. 2-3495
301 Huron & Erie Bldg.

Prive. London, Ont.
Tel. 2-8484
1229 Dundas Street

ER WORDT U EEN HARTELIJK
WELKOM
TOEGEROEPEN BIJ

HILBORN MOTORS

Laten wij U helpen een goede gebruikte auto te kopen.

- nagekeken en hersteld door de beste monteurs in Kent County.
- geprijsd naar de juiste waarde.
- terms, waardoor het voor U gemakkelijk is om te kopen.
- een uitgeschreven garantiebewijs, waar wij volkomen achter staan.

Kom eens bij ons aan

en bepraat de problemen, die U met een car kunt hebben met ons, zonder enige verplichting.

◆

INDIEN GEWENST IS ER EEN TOLK TOT UW BESCHIKKING

◆

"Buy with confidence"
van

HILBORN MOTORS

Pontiac — Buick — G.M.C. Trucks
Goodwill used cars
Aan No. 3 Highway, ten Westen van

BLENHEIM

Wij zijn 's avonds open
TELEFOON 3272

Voor goede verwarming in de barre winter ziet onze nieuwe
DUO THERM VERWARMERS
verkrijgbaar in gas en oliestook
EASY WASMACHINES vanaf $149.50
Radio's en televisie
Gas- en electrische fornuizen

BLAKE HOPE

BLENHEIM PHONE 2423

Vertegenwoordiger voor
W. L. Shillington & Co.

NEEDHAM-FORD

Funeral Service
Oxygen Equipped

Ambulance Service

Telef. 2311 — Blenheim — Telef. 423

Voor al Uw

Drogisterij-benodigdheden

gaat U naar de vertrouwde

REXALL STORE

—***—

CHRISTMAS DRUGGISTS

Blenheim, Ont., Telef. 512

Opruimings Uitverkoop

Dames Schoenen $1.98
Heren Schoenen $4.95
Kinder Schoenen $2.94

◆ ◆

HENDERSON Shoe Store

BLENHEIM TEL. 391

BOERDERIJEN TE KOOP IN STRATHROY DISTRICT

189 Acre, goede clay loam. Prachtige gebouwen $16,000.—, down $5000.—.

100 Acres, clay loam. Brick huis, goede barn. Dit is een eerste klas boerderij. Prijs $15,000.—, down $5000

70 Acres, goede gebouwen, clay loam. Prijs $11,000.—, down $4000.—.

100 Acres. Clay loam. 2 Goede huizen, modern, goede barn en buitengebouwen. Sommige implements in de prijs inbegrepen. Prijs $13,500.—.

126 Acres black loam. Goede moderne gebouwen. Een goede boerderij. Prijs $13,000.—, down $7000.—.

60 Acres light loam. Goed huis, geen barn. Prijs $7200.—. Down $3000.—.

50 Acres goede clay loam. Goede gebouwen. Prijs $8000.—, down $4000.—

JACOB FEENSTRA

R. R. 2, KERWOOD, ONT.
Tel. 17 ring 14 Kerwood
of

J. N. RATCLIFF

REALTOR, STRATHROY

Prof. Mr. I. A. DIEPENHORST, Hoogleraar aan de Vrije Universiteit en lid van de Eerste Kamer der Staten Generaal sprak voor
DE VERENIGING VAN GEREF. PREDIKANTEN
in Nederland over de roeping van de gereformeerden t.o.v.
DE WERELDRAAD VAN KERKEN

Het besprokene, dat ook zeer actueel is voor de Chr. Ref. Church wordt weergegeven in twee boekwerkjes, welke wij u gaarne portvrij zenden, na ontvangst van $1 a contant p. brief

CHR. REF. LEAGUE TO STUDY ECUMENIAL QUESTION
i/o, % Boys School, Shawnigan Lake, B.C., V.Island, Canada.

NIEUWS UIT BELMONT, NOVA SCOTIA IMMIGRATIE VERENIGING

Op Zaterdag, 6 Februari 1954, de vooravond van de kerkinstituering werd in het bijgebouw van de United Church te Belmont een vergadering gehouden met het doel te komen tot de oprichting van een Christian Reformed Immigratie Vereniging.

Er waren 22 leden van de groep Belmont aanwezig, toen fieldman Herman J. Lam de vergadering opende met het laten zingen van Psalm 143 vs. 10, waarna hij voorging in gebed.

Na een korte inleiding werd het woord gegeven aan Mr. J. VanderVliet, de welbekende algemeen secretaris van ons Immigratie Comitee.

Mr. VanderVliet gaf een duidelijk en uitvoerig overzicht van de ontwikkeling van onze kerk in de na-oorlogse jaren en toonde de resultaten aan, die door Immigratieverenigingen elders reeds waren verkregen. Onder meer zouden uit een dergelijke vereniging een onderlinge ziekenfonds en begrafenisverzekering kunnen voortkomen, terwijl tevens voorbereidingen zouden kunnen worden getroffen voor een later op te richten Credit Union.

Aan het slot van zijn betoog sprak hij de wenselijkheid uit om ook in Belmont te komen tot de oprichting van een Immigratie Vereniging.

Het voorstel van fieldman Lam om hiertoe onverwijld over te gaan werd hierna met algemene stemmen aangenomen, waarbij alle aanwezigen zich als lid opgaven.

Er werden vijf bestuurlsleden gekozen, welke de functies als volgt onderling verdeelden:
W. Boertjes, voorzitter; H. J. Lam, secretaris; J. Berkelaar, penningmeester; B. van Zeumeren, algemeen adjunct en F. Blaauwendraat, lid.

Hierop sloot de fieldman de vergadering en eindigde Mr. W. Boertjes met dankzegging.

RECITEERCLUB TE CLINTON

De reciteerclub O.D.I. te Clinton hield op Dinsdagavond 12 Januari haar eerste opvoering met het toneelstuk, dat getiteld was „De Zoon van Berkenhof". Ondanks het slechte weer was de grote zaal toch vol en de vereniging oogstte een groot succes. Alle rollen werden uitstekend vertolkt en van het begin af hadden ze al een genietend publiek. Wij hopen, dat de vereniging in Clinton zo doorgaat, om ons nog meer van zulke leerzame avonden te geven.

BRUILOFT DOOR ONGELUK GESTOORD

Toen de heer B. B. uit Canada en mej. Sch. uit Mussel (Gron.) op weg waren naar het gemeentehuis te Sallingen, om in het huwelijk te treden, werd een auto uit de trouwstoet aangereden door een vrachtwagen en volkomen vernield. De vier inzittenden liepen ernstige verwondingen op, en moesten allen worden overgebracht naar het ziekenhuis te Emmen.

Het bruidspaar heeft van dit ongeluk niets bemerkt en werd pas bij aankomst op het gemeentehuis er van in kennis gesteld.

Het huwelijk vond evengoed doorgang, hoewel er een domper werd gedrukt op het heuglijk gebeuren.

VOOR GOEDE LECTUUR NAAR EEN *vertrouwd adres*

Lees- en Studieboeken, Bijbels en Psalmboeken, alles in beide talen. Wij verzorgen abonnementen op Tijdschriften, Week- en Dagbladen, beide in Canada en Nederland.

HOLLAND-CANADIAN BOOK CENTRE

64 FOURTH STREET — CHATHAM — ONTARIO

Doeltreffend en goedkoop

Vele Nederlanders in Canada lezen „Calvinist—Contact". Gebruik daarom deze kolommen voor uw familieberichten, zoals jubileums-, verlovings-, huwelijks-, geboorte- en overlijdens-advertenties en de aankondiging van uw verenigings-vergaderingen. Tevens voor hetgeen u te koop aanbiedt of vraagt en het vragen of aanbieden van personeel.

Kosten slechts 20 cent per regel of gedeelte van regel. Grote letters worden als twee regels beschouwd. Minimum tarief $1.50 per plaatsing.

Voor brieven onder nummer wordt 10 ct. extra per inkomende brief berekend voor porto kosten, enz.

Zend money-order met uw advertentie naar het administratie-adres:

Box 234, Chatham, Ontario

De Heere schonk ons opnieuw oudervreugde door de geboorte van een zoontje en broertje
BRUCE
Mr. en Mrs. D. J. HARTENINK
HENRY
R.R. NORTH ORONO, Ontario
22 Januari 1954.

Na een ernstige ziekte is zacht en kalm in Jezus ontslapen onze lieve dochter en zusje

JANNY

in de leeftijd van bijna 16 jaar.

Gezang 14.

Mr. en Mrs. B. BROUWER
AREND HENDRIK
ANTJE JOHAN
ENGEL RIA
JANNA

CHATHAM, Ont., 19 Februari 1954
R.R. 3.

Wed. 27 jaar met twee kinderen zag zich gaarne geplaatst als huishoudster. Adres Mrs. J. Smelt P.O. St. Davids, Ont.

CORRESPONDENTIE

Jongeman, 24 jaar, Chr. Ref., zoekt correspondentie met net meisje in Hollandse of Engelse taal. Brieven onder no. 810, box 234, Calvinist-Contact, Chatham, Ont.

Two girls (Chr. Ref.).. would like pen pals. "Boys 18—20 years" anywhere in Canada. Send letters with photos under no. 808, Box 234, Calvinist-Contact, Chatham, Ont.

TE HUUR

Net huisje voor klein gezin. Te bevragen bij H. Bouwman, R.R. 1, Eberts, Ontario.

HOLLAND MARSH, ONT.

Christian School will be in need of a teacher for grades 1, 2 and 3 and one for grades 4 and 5 for the 1954—55 school year. Please send applications with references to C. A. Radder, R.R. 2, Newmarket, Ontario.

SCHRIFTELIJKE LESSEN ENGELS

Lessen voor beginners, gevorderden en kerktaal. Ook uitspraak en correctie.

Vraagt vrijblijvend inlichtingen en proeflessen.

DUTCH INSTITUTE, Pella, Iowa, U.S.A.

MILK

Wanted a farmer at present without cattle in Oxford or Middlesex or in the neighborhood with good stable for stabling 15 dairy-cows or more on shares. Must have plenty of grass for summerfeed. Some hay on hand now desireable.

Apply under no. 809, Calvinist-Contact, Box 234, Chatham, Ontario.

LOOK NOW

—you know it's the early-in-the-year chicks that pay best—they are in maturity for the best markets. Good weight—steady laying of Grade A Large. It's already March—we suggest you get our pricelist and send in your order—soon. Wide choice pullets, cockerels, mixed; some started. Canadian Approved. And, besides, the practical breeding program carried out on our own farms; 25 years in the breeding of better chickens. You can't go wrong with Big-4.

KITCHENER BIG-4 HATCHERY
King Street East — Kitchener, Ontario

ZEND EEN DUIDELIJKE COPIE
van het drukwerk dat u nodig hebt naar

THE MERCURY PRESS

124 Queen Street — Chatham, Ontario

Alle handelsdrukwerk, Programma's, Verlovingskaarten, Trouwkaarten en Circulaires, Geboortekaarten, Vloeibladen, enz. enz.

Geen prijsverhoging voor drukken in de Hollandse taal.

AGENTS WANTED

Sarnia-Nurseries

We have good openings in
LONDON
CHATHAM
WALLACEBURG
and
ST. THOMAS

TO SELL NURSERY STOCK

Full time agents can make 50 to 75 dollar a week.

Parttime agents can make 20 to 50 dollars a week.

Apply:
B. ODOLPHY
Phone Di. 4-4342—1089 Exmouth St.
SARNIA—ONTARIO

WIST U DAT:
In de PRINCE EDWARD COUNTY met PICTON als centrum meer dan 50% van de Ontario crop Canning-producten wordt verbouwd en „gecand".

Wij hebben verschillende goede
F A R M S
aan te bieden, geschikt voor Canning producten en Dairy.

Vraagt inlichtingen bij
WALTER VOS
M a k e l a a r
PICTON, ONT. — PHONE 1090-J

Lees dit over!!

SPECIAL!!

$1100.00 down—nieuw 4-kamer huis en 1 acre land aan No. 2 Highway bij Thamesville, hydro en gas. Volle prijs slechts $3800.—.

RIDGETOWN

3¼ Acre—1 mijl ten Z. van Ridgetown, goed 6-kamer huis, 3 slaapkamers, barn, school 1 mijl $4750.—.

CHATHAM

17 Acres—1 mijl van Chatham aan Given Rd. 7-kamer frame huis, basement, furnace, garage, barn, kippenhok, corncrib, grainery, 1 acre boomgaard. $13,000.00.

THAMESVILLE

25 Acres, alles bewerkbaar land, aan Zone Centre, goed 7-kamer huis, barn, school op boerderij. EEN KOOPJE! $5200.—.

DOVER TWSP.

33 Acres—6 mijl van Chatham, A-1 land, goede gebouwen, gedraineerd, hydro, school, kerk en winkel 1 mijl weg. $12,000.—.

CAMDEN GORE

44 Acres bij Croton, A-1 land, prachtig 8-kamer stenen huis met een deep freeze, electrisch fornuis, vloerbedekking, venetian blinds en zonneschermen. EEN SCHITTERENDE FARM OM UW EIGENDOM TE NOEMEN. $18,500.—, down $7000.—.

Stelt U in verbinding met
JULES PHILIPS
Salesman
Phone Chatham 3549-R-4
of
GEOFFREY VAN RAAY
REAL ESTATE

Geld te leen voor onroerende goederen
PARKEERPLAATS BIJ KANTOOR
190 Wellington St. W., — Phone 2212
Res. Phone 2818-2

Chatham, Ontario

100 ACRES on Highway, large steel barn, 5-room cottage. Price $10,900.00 Cash $1700.00.

100 ACRES on hard surface road. Large 2-family brick home, furnace, bath, 2-car garage, new steel barn, equipment, stock milk contract. Real value at $21,800.00, cash $4000.00.

30 ACRE FRUIT FARM, 6 room bungalow home, bath, large barn and silo. 20 Acres with grapes, balance in mixed tree fruit. Price $24,700.00, cash $3900.00.

9 ROOM HOME large lot, modern air conditioned oil heat. Price only $6700.00, cash $1200.00.

Many general farms, fruit farms, business properties and residences in this prosperous district.

Specializing in Dutch customers since 1946.

Write your esteemed answers in Dutch or English.

F. L. LAUNDRY
44 KING STREET EAST
Beamsville Ont., Phone 290

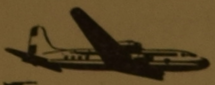

Hebt U reeds een van onze Hollandse Filmavonden bijgewoond?

De Heer Nick van den Bosch van de KLM in Holland organiseert filmavonden in verschillende plaatsen van Zuid Ontario voor de daar woonachtige Nederlanders. Behalve de zeer attractieve film „Nieuws uit Nederland 1953" worden nog andere interessante films vertoond.
Indien U belangstelling hebt voor de gratis aangeboden avondjes en in staat bent bij de organisatie hiervan behulpzaam te zijn, gelieve U zich te richten tot:

K.L.M. Royal Dutch Airlines,
88 King Street, West,
Toronto, Ontario, EMpire 6-9993

of

K.L.M. Royal Dutch Airlines,
International Aviation Bldg.,
Montreal, Quebec, UNiversity 6-2685.

KLM
ROYAL DUTCH
AIRLINES

Alleen het goede zaad .....
en de juiste soorten geven U voldoening. Zaai-zaad-kopen is een kwestie van vertrouwen. Laat U niet misleiden door z.g. goedkope aanbiedingen, want aan „poor" zaad hebt U totaal niets. Vraagt U ons prijscourant even aan in de Holl. of Eng. taal. Wij noteren ook speciale Hollandse rassen in de beste kwaliteit.

WILLIAM DAM SEEDS
SARNIA, ONT.
(Voorheen bedrijfsleider van Turkenburg's Zaadhandel, Nederland.)

Uw paspoort foto in twee dagen klaar bij TROTTERS PHOTOGRAPHY,
220 Wellington St. W. — Tel. 3230
Chatham, Ontario
Ook verkleinen wij geboortebewijzen en naturalisatiepapieren ter grootte van uw zakboekje.

HAROLD O'BRIEN
Real Estate Broker
128 Queen St. — Telef. 334
Chatham

EVERYTHING IN REAL ESTATE

Districts-vertegenwoordiger
ANTHONY VAN DYKE
Telef. 144
Thedford, Ont.

VOOR HOLLANDIA
INTERLOCK ONDERGOED, FAVORITA EN HELDER, SCHORTEN EN MOUW-SCHORTEN, LAKENS, DEKENS, BABY-ARTIKELEN, STERKE KRIMPVRIJE WERK-SOKKEN, ENZ.
naar
A. DE WIT
1639—40 St. FOREST LAWN
1 Mijl East van Calgary, Alta.
P.S. Prijslijst op aanvraag

MRS. G. DEN HARTOG,
WERKKLEDING
R.R. 2 — AYLMER, ONTARIO
PHONE 437-R-58

HEBT U PLANNEN GEMAAKT VOOR EEN TRIP?
Waarom niet onze service geprobeerd?
Wij geven u alle gewenste inlichtingen
„Oakville Travel Service"
Vertegenwoordiger K.L.M., H.A.L. en alle andere Maatschappijen
49 Colborne St. E. Phone Victor 5-1345
OAKVILLE, ONT.

Wordt lid van de
ONDERLINGE ZIEKTE VERZEKERING
uitgaande van de Christian Reformed Immigration Society in Ontario

Deze Onderlinge Verzekering
◆ is toegankelijk voor alle leden van de Chr. Ref. Immigration Verenigingen in Ont.;
◆ Wordt beheerd door het Provinciaal Bestuur van deze Verenigingen in Ontario, en
◆ staat onder toezicht van de regering.

Kosten:
1 Contributie lidmaatschap Christian Reformed Immigration Vereniging
2 Bijdrage Reservefonds, ingesteld op eis der regering, wordt eenmaal betaald
$10.— voor gezinnen; $4.— voor inwonende kinderen boven 18 jaar;
$5.— voor alleenstaande personen.
3 Premies: ....
$15.— per kwartaal per gezin, kinderen tot en met 17 jaar inbegrepen
$6.— per kwartaal voor inwonende kinderen boven 18 jaar.
$6.— per kwartaal voor alleenstaande personen.

Uitkeringen:
(MAXIMUM BEDRAGEN)
1 Ziekenhuisverpleging (3e klas "ward-rate) .... $150.—
2 Operatiekosten .... $200.—
4 Medicijnen en Rontgenfoto's .... $ 50.—
3 Bevallingen: .... $ 35.—
Nieuwe immigr. die zich in 60 dagen aansluiten delen zonder wachttijd in de uitkeringen

Aan Chr. Ref. Church Co-op. Med. & Hosp. Society
190 Herkimer Street, Hamilton, Ontario
Zend ons per omgaande inlichtingen over uw verzekeringsplan
(In blokletters s.v.p.)

Naam ....
% ....
Post-adres ....

Gebrandschilderde
WANDTEKSTEN
Dit is alles handwerk vervaardigd van een fijne kwaliteit hout. U kunt zelf iedere willekeurige tekst opgeven in de Hollandse, Friese of Engelse taal. De wandteksten zijn zeer geschikt als gift voor Uw kennissen bij huwelijk en openbare belijdenis.
Prijs per stuk, afmeting ongeveer 7¼"x 12"—$2.15
Bovenstaand bij vooruitbetaling of onder C.O.D.
JEDEHA,
Postbox 726 — Petrolia, Ont.

Rookt de meest populaire Nederlandse sigaren:

Vraag naar „RITMEESTER"!!!

Thans verkrijgbaar in de navolgende soorten:

„QUICK" Senoritas, per stuk 5½c
„LIVARDE" Senoritas, per stuk 7c
„JUNIOR" Senoritas, per stuk 8c
„REGIO" Senoritas, per stuk 8½c
„CAPO" cigar per stuk 9c
„CHIC" cigar per stuk 12c
„HALF CORONA" cigar per stuk 15c
„GALOP" cigar, per stuk 15c
„FIAT" cigar, per stuk 17½c
„MAJOR" cigar, per stuk 17½c
„IDEAAL cigar, per stuk 20c
„GRACIA" cigar, per stuk 25c
„ILLUSTROS" cigar per stuk 28c
„GRAND ILLUSTROS" cigar, st.. 45c

Verder zijn wij importeurs van de bekende „DOUWE EGBERTS" en „NIEMEIJER'S" tabakssoorten:

Douwe Egberts:

„GOLDEN SHAG" lichte sigaretten tabak, per pond $4.00
„WHITE OX" donkere sigaretten tabak. per pond $4.00
„DRUM SHAG" halfzware sigaretten tabak, per pond $4.00
„FRIESCHE HEERENBAAI" pijptabak, per pond $4.00
„KOERS" halfzware pruimtabak, per pond $4.00

Niemeijer's:

„STERLINGHSHAG" lichte sigaretten tabak, per pond $4.00

„BLACK STAR" donkere sigaretten tabak, per pond $4.00
„HALFZWARE PRUIM" halfzware pruimtabak, per pond $3.60
„WHITE STAR" zware pruimtabak, per pond $3.60
„CLAN MIXTURE" pijptabak, per pond $4.80

Vraagt uw leverancier of schrijft naar

VAN'S IMPORTING CO.
P.O. Box 314,
HAMILTON, ONTARIO

G. DEN HARTOG
Agent Holland Amerika Lijn
R.R. 2 — PHONE 437-R-58
Aylmer, Ont.

SUCCES VERZEKERD

Wanneer U Uw horloge en klok in reparatie zend naar

H. VENEMA
754 Oxford St., Sarnia, Ont.

Indien niet te repareren zonder extra kosten retour, al het werk gegarandeerd.

WESTINGHOUSE

Radio's, Koelkasten, Fornuizen, Wasmachines, Verlichtingsartikelen

Alle voorkomende reparaties

WIJ RUILEN GAARNE IN

WHITE ELECTRIC
34 Talbot Street — Telef. 289
AYLMER — ONTARIO

Wij kunnen u in 't Hollands bedienen

Holland Construction Co.

Broeikassen en Broeiramen
Moderne Woningbouw
Op- en Verbouw van gebruikte kassen
Tevens alle voorkomende reparaties

◆ ◆

Vrij advies en prijsopgave

◆ ◆

GRIMSBY — R. R. 1
Telefoon 438-J11

D. McEACHERN'S
BOUWMATERIALEN
en
BRANDSTOFFEN

Richmond Street — Phone 355
STRATHROY, ONTARIO

Uw taal wordt gesproken

Gaat U naar Holland?
Reis per Holland—Amerika—Lijn
Famous for Service
J. VANDER VLIET
304 Dundas St. W. Telef. 4641
Trenton, Ont.

Zoekt U een vertrouwd adres om een gebruikte of nieuwe auto te kopen?
Schrijf of bel 57-R23, ILDERTON

G. KOK, LOBO, ONTARIO
BUICK — PONTIAC — G.M.C. — TRUCKS
Wij kunnen Uw betaling regelen.

Abonnements Formulier

Prijs drie dollar p. jaar, bij vooruitbetaling

Vul in uw naam en adres en geef het met betaling van $3.00 aan uw plaatselijke agent, of stuur het naar ons administratie-adres: P.O. Box 234, Chatham, Ontario

Naam ....

Post-adres ....

Indien nodig naam v. werkgever en adres:

....

....

Abonnements Formulier voor Nederlandse lezers

Naam van persoon in Nederland

....

Adres ....

Naam van persoon die abonnement opgeeft

in Canada ....

Adres ....

Zendt dit formulier met insluiting van 3 dollar naar ons administratie-adres: Box 234, Chatham, Ontario, en wij zorgen voor verzending naar Nederland.

Adres Verandering

NIEUW ADRES
(Vermeld steeds uw File Nummer)

Naam ....

....

Indien nodig naam van werkgever en adres:

....

Post-adres ....

TEGENWOORDIG ADRES